

工事指名願

Introduction of company for bidding
construction projects

늘 처음처럼...

Always like the first time



TONGHAE 株式會社 通 海
advanced value partner

서울특별시 송파구 법원로 128, 씨동 911(문정동, 지엘메트로시티)
전 화 : 02-2043-8111 팩 스 : 02-2043-7111
HOME PAGE : www.thgec.com

목 차

- ▣ 지명원
- ▣ 회사소개
- ▣ 상훈내역
- ▣ 사업면허현황
- ▣ 공사실적현황
- ▣ 장비보유현황
- ▣ 본사 약도

工事指名願

공사명 :

귀사의 일익 번창하심을 기원합니다.

저희 주식회사 통해는 다년간의 경험을 가진 우수한 인력을 확보하여 전기공사, 정보통신공사, 소방공사 시공과 시운전, 유지관리 및 서비스 개선, 신재생에너지 분야에서 정석시공, 정석품질을 이루기 위해 꾸준히 노력해 왔습니다. 지속적인 기술혁신과 인재양성을 통해서 최선을 다하는 최고로서 급변하는 미래시대에 대처하고자 노력하고 있습니다.

이에 귀사로부터 전기공사, 정보통신공사, 소방공사에 대하여 지명을 받고자 관련 서류를 첨부하여 제출하오니 검토 하신 후 하명하여 주시면 귀사의 요구에 부응하는 빈틈 없는 시공과 신속한 시공으로 감사의 뜻을 전하도록 하겠습니다.

2024 년 월 일

株式會社 通 海 代表理事 田 溶 日



회 사 소 개

- ▷ 회사개요
- ▷ 사훈
- ▷ 회사조직도
- ▷ 시공능력 확인서
- ▷ 회사연혁
- ▷ 사업종목

회사 개요

1.상 호 : 주 식 회 사 통 해

2.대표이사 : 전 용 일

3.설립년월일: 2000년 09월 01일

4.소 재 지: 서울특별시 송파구 법원로 128,씨동 911호(문정동,지엘메트로시티)

[서울특별시 송파구 문정동 642-3 지엘메트로시티 씨동 911호]

5.HOME PAGE: www.thgec.com

6.전문업종: 전기공사, 정보통신공사, 전문소방공사, 신재생에너지공사

7.2023년 시공능력평가액

1) 전 기 공 사 업 : ₩25,479,791,000

2) 정보통신공 사업 : ₩ 5,149,100,000

3) 소방시설 공사업 : ₩ 1,839,400,000

T) 합 계 : ₩32,468,291,000

8.기업신용평가

신용등급: BBB^o / 현금흐름등급: A [인증기관:이크레더블, 신용평가일:2024.04.03]

9.년도별 시공능력평가액/도급순위표

구 분	전기 시공능력평가액	도급순위 (전국)	도급순위 (지역)
2010년	₩13,382,796,000	359 / 12,620	72 / 2,666
2011년	₩14,187,605,000	327 / 13,025	68 / 2,853
2012년	₩17,346,635,000	268 / 13,448	52 / 2,777
2013년	₩18,629,359,000	247 / 13,516	48 / 2,791
2014년	₩19,822,179,000	224 / 13,947	44 / 2,864
2015년	₩17,862,864,000	282 / 14,467	59 / 2,983
2016년	₩18,019,795,000	308 / 14,736	66 / 3,011
2017년	₩18,624,108,000	327 / 15,310	74 / 3,129
2018년	₩19,483,845,000	352 / 16,205	121 / 1,970
2019년	₩23,576,782,000	308 / 16,998	106 / 1,995
2020년	₩17,198,776,000	546 / 18,431	124 / 2,087
2021년	₩17,198,776,000	535 / 18,712	123 / 2,078
2022년	₩17,801,496,000	547 / 19,801	124 / 2,188
2023년	₩20,649,569,000	446 / 19,847	111 / 2,179
2024년	₩25,479,791,000	358 / 20,374	99 / 2,207

社 訓

人 和

團 結

施工方針

安 全 施 工

完 璧 施 工

誠 實 施 工

회사 조직도

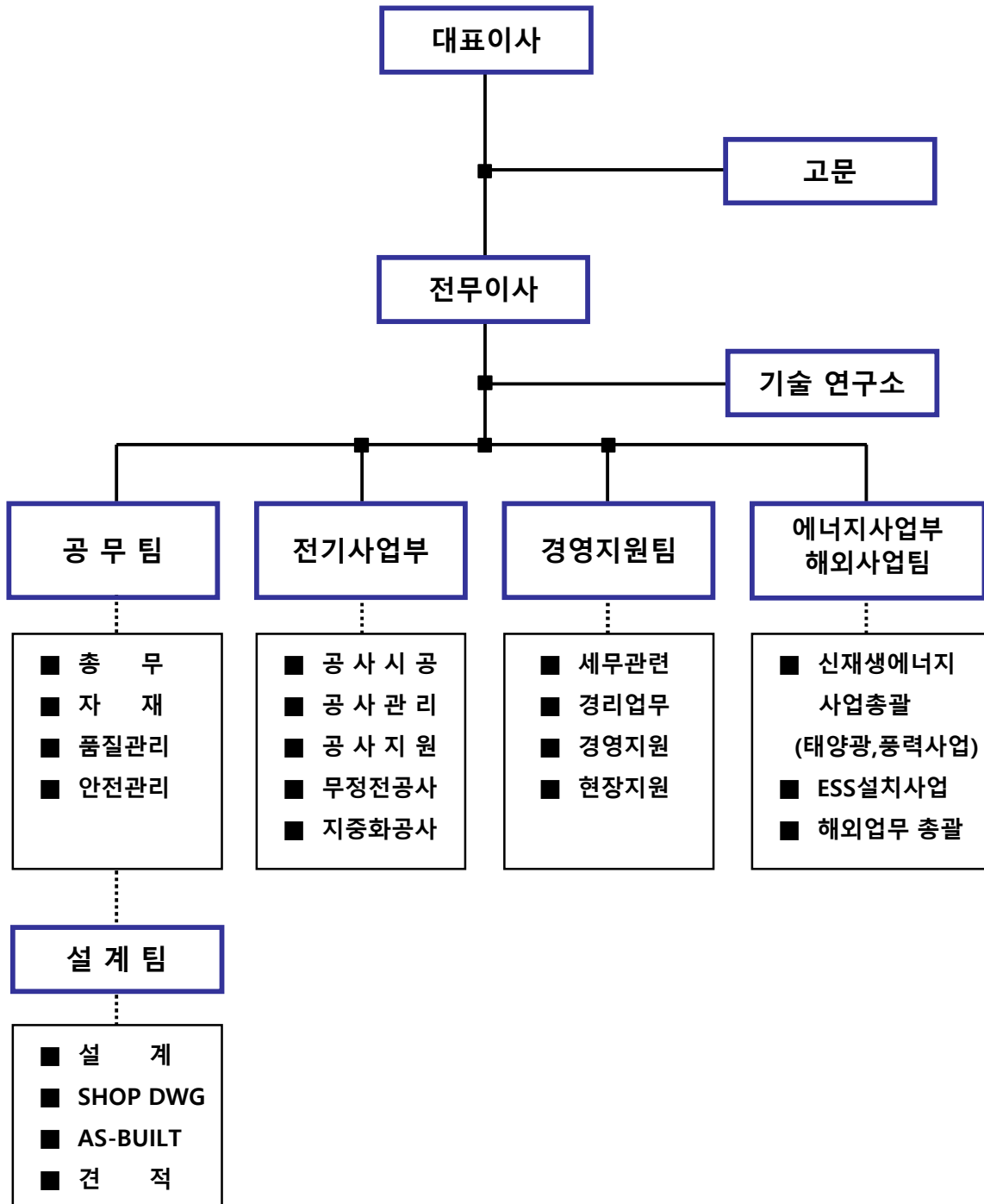

시공능력 확인서(전기)

전기공사 시공능력 확인서

발급번호 : EWJMW4- [] (제7호 서식)

등록번호	서울- []	전화번호	02-2043-8111
상호	(주)통해	대표자	전용일
소재지	서울특별시 송파구 법원로 128, 씨동 911호 (문정동,문정에스케이브이1지엘메트로시티)		
등록일자	2000년 09월 18일	실질 자본금	₩ 225,786,353-
연도	시공능력 평가액	전국순위/대상업체수	서울지역순위 / 대상업체수
2024 년도	₩ 25,479,791,000-	358 / 20,374	99 / 2,207

※ 시공능력순위는 발급일 현재 순위이며 변경사항 (신규등록, 양도일수, 합병, 폐업 등)이 있을경우 시공능력순위가 변동될수 있음

※ 시공능력적용기간 : 2023.07.31 ~ 2025년 시공능력 공시전일까지

◎ 용도(제출처) : 열람

◎ 전기공사업법 시행규칙 제19조에 의거 귀 협회에서 평가한 시공능력 평가액과 틀림없음을 확인하여 주시기 바랍니다.

2024년 07월 31일

신청인 상호 : (주)통해
대표자 : 전용일 (인)

한국전기공사협회장 귀하

위 사실을 확인 합니다.

2024년 07월 31일

한국전기공사협회장



218.145.201.74E20240731112542

* 본 증명서의 유효기간은 발급일로부터 30일 입니다.

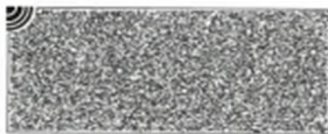

시공능력 확인서(통신)

발급번호 : 제 서울2024- (원본대조확인번호 : EEAZ1V7-M7C6GB-

정보통신공사업 시공능력평가액 확인서(I)

상 호	(주)통해	공사업등록번호	31
대 표 자	전용일	영업소소재지	서울 송파구
정보통신공사업 시공능력평가액(당해 년도)			
공 시 일	2024/07/31	적용기간	2024/07/31 ~ 2025/07/30
평 가 액	5,149,100 천원		
순 위 (발급일 현재 기준)	전국	2426 위/	11,335 업체
	서울	689 위/	2,361 업체

정보통신공사업법시행령 제27조에 의거, 우리 협회에 신고(제출)한 내용으로 시공능력을 평가 하였음을 확인합니다.

2024년 07월 31일

한국정보통신공사협회



* 본 증명서의 유효기간은 발급일로부터 30일입니다.

* 원본대조확인번호를 이용하여 협회홈페이지(cert.kica.or.kr)에서 진위여부를 확인하시기 바랍니다.



시공능력 확인서(소방)

■ 시공능력 평가 및 공시 등에 관한 운영규정[별지 제14호서식]

2024년도 시공능력확인서

발행번호 2024- [] 사업자등록번호 215- []

상호	(주)통해	대표자	전용일
소재지	서울특별시 송파구 법원로 128, 씨동 911호(문정동, 문정에스케이브이1 지엘메트로시티)		
전화번호	02-2043-8111	팩스번호	02-2043-7111
업종	전문소방시설공사업	등록일	2008-01-28
등록번호	2020- []	시공능력평가액	1,839,400 천원

①실적평가액	433,253 천원	연평균액	433,253 천원	2023년 기성실적	678,482 천원
		2022년 기성실적	524,917 천원	2021년 기성실적	96,360 천원
②자본금평가액	129,731 천원	평가자본금	136,975 천원	평점	1.2
③기술력평가액	1,093,131 천원	1인당평균생산액	331,252 천원	보유기술자수	5
		평점	11.0	기술개발투자액	0 천원
④경력평가액	147,306 천원	등록일	2008-01-28	영위기간	15년 11개월
		평점	1.7		
⑤신인도평가액	36,068 천원	증액	36,068 천원	감액	0 천원

2023년 우수시공업자선정	0	2023년 부정당업자로 제재처분	0	
2023년 표창 수여업자	대통령	0	2023년 부도발생	0
	기 타	0		
2023년 국제품질인증 (ISO) 취득	2	2023년 영업정지등	1개월~3개월	0
			4개월~6개월	0
2023년 환경관리및 공사폐기물 우수/불량처리	0	2023년 과태료	0	

「소방시설공사업법」 제26조에 따라 해당 업체가 우리 협회에 제출한 소방시설공사 실적 신고서를 근거로 시공능력을 평가하였음을 확인합니다.

2024년 7월 31일

한국소방시설협회장



210mm x 297mm [백상지 80g/㎡]

- 2000년 09월 01일 대능전기 주식회사 설립
대표이사 전 용 일 취임
- 2000년 09월 18일 전기공사업 면허취득 (서울-)
- 2002년 04월 01일 상호변경 (주식회사 통해)
- 2006년 06월 01일 본사이전
(경기도 안양시 동안구 평촌동 126-1 두산벤처다임 516호)
- 2008년 01월 28일 전문소방시설공사업 등록 (경기안양)
- 2008년 05월 26일 신재생에너지 전문기업 등록 (제2008-)
- 2009년 02월 18일 해외건설업 등록 (제9 호)
- 2009년 10월 30일 무정전공사 시공인증 (제 호)
- 2009년 12월 09일 정보통신공사업 면허취득 (제310 호)
- 2012년 08월 17일 본사이전
(경기도 안양시 동안구 평촌동 126-1, 두산벤처다임 602호)
- 2016년 06월 13일 기업부설연구소 설립 (제2016- 호 미래창조과학부)
- 2017년 01월 02일 신재생에너지 보급사업(주택/건물지원) 참여기업 선정
- 2017년 11월 14일 본사이전
서울특별시 송파구 법원로 128, 씨동 911호
(문정동,지엘메트로 시티)
- 2019년 11월 20일 일반소방시설공사업(전기) 면허 전환 (제2019- 호)
- 2020년 05월 28일 전문소방시설공사업 면허 전환 (제2020- 호)

- 2021~22년 04월 신재생에너지 보급사업(주택/건물지원) 참여기업 선정
- 2022년 02월 23일 전기신사업등록(소규모전력증개사업)
- 2022년 06월 29일 벤처기업인증
경영혁신형 중소기업확인서(Mi)
기술혁신형 중소기업확인서(In)
- 2022년 09월 16일 경상남도 함양군 지점 등록
- 2022년 05월 03일 안전보건경영시스템 인증 (OHK)
- 2023년 08월 10일 환경경영시스템 인증 (최초 2012년 08월 10일 인증)
품질경영시스템 인증 (최초 2012년 08월 10일 인증)

▷ 전기공사

- | | |
|-----------------|---------------------|
| 1. 석유화학공업 | 2. 정유공장 |
| 3. 수,화력 발전소 | 4. 공장설비 |
| 5. 폐수 및 소각 환경시설 | 6. 경상설비 및 설비보전 용역공사 |
| 7. 백화점 | 8. 병원 |
| 9. 아파트 등 | 10. 인텔리전트 빌딩 |
| 11. 호텔 | 12. 태양광발전소 |

▷ 계장공사

- | | |
|--------------------|---------------------|
| 1. 중화학공장 | 2. 경상설비 및 설비보전 용역공사 |
| 3. 환경사업(폐수처리, 소각로) | 4. HVAC SYSTEM |
| 5. 수,화력 발전설비 | 6. FA SYSTEM 관련 |

▷ 소방공사

- | | |
|------------|--------------|
| 1. 빌딩 소방설비 | 2. 비상방송 설비공사 |
|------------|--------------|

▷ 정보통신 공사

- | | |
|------------------------|--------------------|
| 1. SI SYSTEM | 2. HOME NETWORK 설비 |
| 3. IBS SYSTEM | 4. 무선통신설비 |
| 5. NETWORK 및 통신 SYSTEM | 6. 원격검침설비 |
| 7. CATV SYSTEM | 8. 객실관리설비 |
| 9. CCTV SYSTEM | 10. 영상 및 음향설비 |
| 11. 보안 및 출입통제설비 | 12. 주차관제설비 |

상 훈 내 역

NO	수상일	수상종류	수 여 기 관	수 상 사 유 / 등 록 번 호
1	2011.04.08	표 창 장	지 식 경 제 부	전력산업기여 / 제88776호

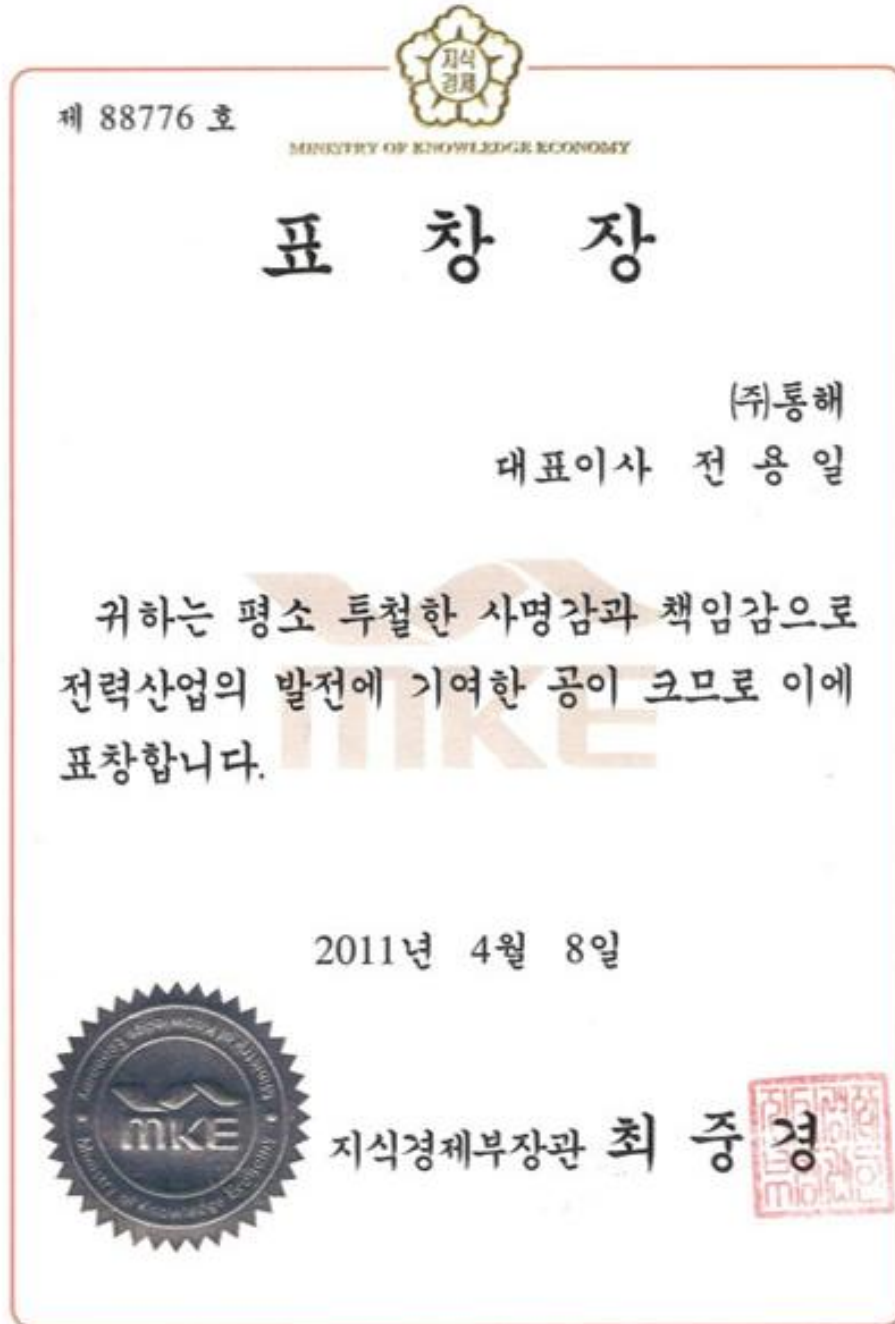

상 훈 내 역

NO	수상일	수상종류	수 여 기 관	수 상 사 유 / 등 록 번 호
1	2014.03.03	표 창 장	동안양세무서	선진납세문화 기여 / 제673호



제 673 호

표 창 장

주식회사 통 해
대표이사 전 용 일

귀하는 납세의무를 성실히 이행하여
국가재정에 이바지하였을 뿐만 아니라
선진납세문화 정착에 기여한 공이 크므로
이에 표창합니다.

2014년 3월 3일

동안양세무서장 김 창 남



사업면허현황

- ▷ 사업자등록증
- ▷ 법인등기부등본
- ▷ 전기공사사업등록증
- ▷ 정보통신공사사업등록증
- ▷ 소방시설공사사업등록증
- ▷ 해외공사업 신고필증
- ▷ 기업부설연구소 인증서
- ▷ 전기신사업등록증
- ▷ 기업확인서
- ▷ KS Q ISO 인증서
- ▷ 공장등록증
- ▷ 기술인력보유현황

사업자등록증



사업자등록증 (법인사업자)

등록번호 : 215- [REDACTED]

법인명(단체명) : 주식회사 통해

대표자 : 전용일

개업연월일 : 2000년 09월 25일 법인등록번호 : 110111-2062050

사업장소재지 : 서울특별시 송파구 법원로 128, 씨동 911호(문정동, 지엘메트로시티)

본점소재지 : 서울특별시 송파구 법원로 128, 씨동 911호(문정동, 지엘메트로시티)

사업의종류 : **업태** 건설
 건설
 건설
 부동산
 서비스
 서비스

종목 전기공사, 정보통신공사업
 태양광, 풍력발전, 건설 및 판매 분양
 사업
 소방공사, 해외공사업
 임대
 기타엔지니어링서비스업
 전기및소방설비조직관련업

발급사유 : 정정

사업자 단위 과세 적용사업자 여부 : 여(✓) 부() (적용일자: 2022년 09월 29일)

전자세금계산서 전용 전자우편주소 :

2022년 12월 12일

송파세무서장

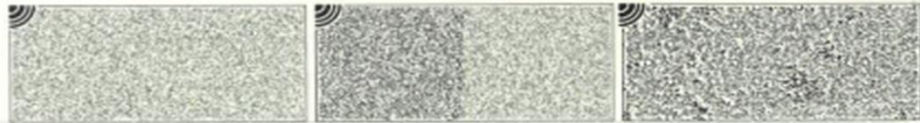

사업자등록증

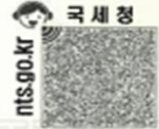

사업자단위과세 적용 종된사업장 명세

사업자등록번호 : 215- [redacted]

① 일련 번호	② 상 호	③ 종된사업장 개설일	④대표자	⑤ 사업장 소재지	⑥ 사업의 종류	
					업태	종목
0001	(주) 통해	2022/09/16	전용일	경상남도 함양군 서상면 덕유물성로 266-1	건설업	내부 전기배선 공사업

- 이 하 여 백 -

2022 년 12 월 12 일

송 파 세 무 서 장

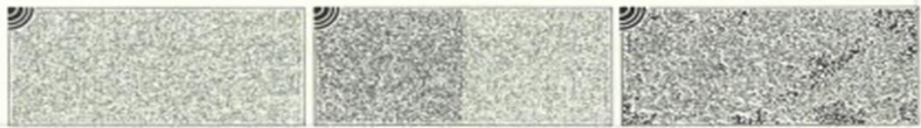

등기부등본(1)



등기사항전부증명서(말소사항 포함)[제출용]

등기번호	6		
등록번호	110111-		
상 호	주식회사 통해		2002.04.17 변경 2002.04.19 등기
본 점	서울특별시 송파구 법원로 128, 씨동 911호(문정동, 문정에스케이브이 1 지엘메트로시티)		
광고방법	서울시내에서 발행하는 일간신문 매일경제에 게재한다.		
1주의 금액	금 5,000 원		
발행할 주식의 총수	200,000 주		
발행주식의 총수와 그 종류 및 각각의 수		자본금의 액	변경연월일 등기연월일
발행주식의 총수	98,000 주		
보통주식	98,000 주	금 490,000,000 원	
발행주식의 총수	88,000 주		2019.07.09 변경
보통주식	88,000 주	금 440,000,000 원	2019.07.09 등기
목 적			
<ol style="list-style-type: none"> 1. 전기 공사업 2. 소방설비 공사업 3. 신재생에너지 사업 4. 전기 및 소방 설비조치 관련 서비스업 5. 기계관련 엔지니어링 및 공업디자인 서비스업 6. 기타 엔지니어링 서비스업 7. 도,소매업 8. 정보통신공사업 9. 해외공사업 10. 무역업 11. 부동산임대업 12. 태양광발전사업 13. 풍력발전사업 14. 각호와 관련된 제조, 공급, 판매, 유통, 서비스, 분양사업 15. 위 각호에 관련된 부대사업 일체 14. 농업기계 제조업 			
		<2022.09.01 삭제	2022.09.02 등기>
		<2022.09.01 삭제	2022.09.02 등기>
		<2022.09.01 추가	2022.09.02 등기>

[인터넷 발급] 문서 하단의 바코드를 스캐너로 확인하거나, 인터넷등기소(<http://www.iros.go.kr>)의 발급확인 메뉴에서 발급확인번호를 입력하여 위·변조 여부를 확인할 수 있습니다. 발급확인번호를 통한 확인은 발행일부터 3개월까지 5회에 한하여 가능합니다.



발행번호 111000802410104012210042200523120685966161

발급확인번호 2357

발행일:2024/02/14

등기부등본(2)

등기번호	6
15. 센서제조 및 서비스업	<2022.09.01 추가 2022.09.02 등기>
16. 전력변환장치, 모터드라이버 제조 및 서비스업	<2022.09.01 추가 2022.09.02 등기>
17. 소규모전력중개사업 및 유지관리	<2022.09.01 추가 2022.09.02 등기>
18. 태양광발전, 풍력발전 유지보수관리(O&M)업	<2022.09.01 추가 2022.09.02 등기>
19. 해양 환경 보호 및 해양폐기물 수거, 처리사업	<2022.09.01 추가 2022.09.02 등기>
20. 해양 폐기물의 전처리 및 재생사업	<2022.09.01 추가 2022.09.02 등기>
21. 각 호와 관련된 제조업, 공급업, 판매업, 유통업, 무역업, 서비스업, 분양사업	<2022.09.01 추가 2022.09.02 등기>
21. 태양광발전장치류 및 발전시스템 제조 및 판매, 설치업	<2024.01.04 변경 2024.01.04 등기>
22. 각 호와 관련된 부대사업 일체	<2022.09.01 추가 2022.09.02 등기>
22. 배전반 및 전기자동제어반, 환경제어기 제조 및 판매, 설치업	<2024.01.04 변경 2024.01.04 등기>
23. 각 호와 관련된 제조업, 공급업, 판매업, 유통업, 무역업, 서비스업, 분양사업	<2024.01.04 추가 2024.01.04 등기>
24. 각 호와 관련된 부대사업 일체	<2024.01.04 추가 2024.01.04 등기>

임원에 관한 사항

이사 전용일 641125-*****

2003 년 03 월 31 일 사임 2003 년 04 월 14 일 등기
 2003 년 03 월 31 일 취임 2003 년 04 월 14 일 등기
 2006 년 03 월 31 일 중임 2006 년 04 월 14 일 등기

사내이사 전용일 641125-*****

2009 년 03 월 31 일 중임 2009 년 04 월 10 일 등기
 2012 년 03 월 31 일 중임 2012 년 04 월 02 일 등기
 2015 년 03 월 31 일 중임 2015 년 03 월 31 일 등기
 2018 년 03 월 31 일 중임 2018 년 04 월 03 일 등기
 2021 년 03 월 31 일 중임 2021 년 03 월 31 일 등기

대표이사 전용일 641125-***** 서울 송파구 잠실동 22 잠실주공(아) 258-501

대표이사 전용일 641125-***** 서울 송파구 풍납동 260 현대리버빌아파트 302-1101

2002 년 03 월 02 일 주소변경 2002 년 09 월 13 일 등기
 2003 년 03 월 31 일 사임 2003 년 04 월 14 일 등기
 2003 년 03 월 31 일 취임 2003 년 04 월 14 일 등기
 2006 년 03 월 31 일 중임 2006 년 04 월 14 일 등기
 2009 년 03 월 31 일 중임 2009 년 04 월 10 일 등기

대표이사 전용일 641125-***** 서울특별시 송파구 풍납동 260 현대리버빌아파트 301-1101

2009 년 08 월 31 일 주소변경 2009 년 11 월 10 일 등기

대표이사 전용일 641125-***** 서울특별시 송파구 토성로 37, 301동 1101호(풍납동, 현대리버빌아파트)

2011 년 10 월 31 일 도로명주소 2012 년 04 월 02 일 등기

2012 년 03 월 31 일 중임 2012 년 04 월 02 일 등기

대표이사 전용일 641125-***** 서울특별시 송파구 올림픽로 435, 222동 1401호(산천동, 파크리온)



발행번호 111000802410104012210042200523120685966161

발급확인번호 2357-

발행일: 2024/02/14

등기부등본(3)

등기번호	6
2012년 09월 13일 주소변경	2012년 09월 28일 등기
2015년 03월 31일 중입	2015년 03월 31일 등기
2018년 03월 31일 중입	2018년 04월 03일 등기
대표이사 전용일 641125-***** 서울특별시 송파구 올림픽로 435, 223동 3002호(신천동, 파크리오)	
2019년 01월 28일 주소변경	2019년 02월 18일 등기
2021년 03월 31일 중입	2021년 03월 31일 등기
사내이사 서금애 670601-*****	
2009년 03월 31일 취임	2009년 04월 10일 등기
2012년 03월 31일 중입	2012년 04월 02일 등기
2015년 03월 31일 중입	2015년 03월 31일 등기
2018년 03월 31일 중입	2018년 04월 03일 등기
2021년 03월 31일 중입	2021년 03월 31일 등기
기 타 사 항	
1. 회사분할 2019년 7월 9일 일부를 분할하여 서울특별시 송파구 법원로 128, 씨동 911호(문정동, 문정에 스키에브리1 지엘메트로시티) 주식회사 통해에너지를 설립 2019년 07월 09일 등기	
1. 흡수합병 광주광역시 남구 노대실로 49, 602동 1502호(노대동, 송화마을휴먼시아) 유한회사 율포솔라를 합병 2022년 10월 19일 등기	
회사성립연월일	2000년 09월 01일
등기기록의 개설 사유 및 연월일	2017년 11월 07일 경기도 안양시 동안구 흥안대로 415, 602호(평촌동, 두산벤처다임)으로부터 본점이전 2017년 11월 09일 등기

-- 이 하 여 백 --

관할등기소 서울중앙지방법원 등기국 / 발행등기소 법원행정처 등기정보중앙관리소
수수료 1,000원 영수함



발행번호 111000802410104012210042200523120685966161 발급확인번호 2357- 발행일:2024/02/14

제 서울-0 호

전기공사업 등록증

상 호 (주)통해

대표자 전용일 주민(법인)등록번호 110111-

영업소 서울 서초구 서초동
소재지 1460-1 서양빌딩

등록년월일 2000 년 09 월 18 일

전기공사업법 제4조제1항의 규정에 의하여
위와 같이 등록하였음을 증명합니다.

2005 년 03 월 19 일

서울특별시장



29291-16311일
99. 6. 7. 개정승인

190mm×268mm
(보존용지(1종) 120 g/m²)

전기공사업 등록증(2)

변 경 내 역

일련 번호	변경년월일	변경구분	변 경 내 용	신고접수년월일	비고
1	2006.06.08	소재지변경	경기 안양시 동안구 평촌동		
2			126-1 두산벤처다임 516호	2006.06.12	경기
3	2011.11.29	소재지변경	경기도 안양시 동안구 흥안대로		
4			415, 두산벤처다임 516호		
5			(평촌동)	2011.11.29	본부
6	2012.08.21	소재지변경	경기도 안양시 동안구 흥안대로		
7			415, 602호 (평촌동,		
8			두산벤처다임)	2012.08.30	경기
9					
10	2017.11.09	소재지변경	서울특별시 송파구 법원로		
11			128, 씨동 911호 (문정동,문정역스케이브		2018.02.05
12					
13					
14					
15					
16					
17					
18					
19					
20					
21					
22					
23					
24					
25					
26					
27					
28					
29					
30					
31					
32					
33					
34					

제 3 호



정보통신공사업 등록증

상 호 : (주)통해

대 표 자 : 전용일 법인등록번호 : 110111-

영업소소재지 : 경기도 안양시 동안구 평촌동 126-1
두산벤처다임 516호

등록 연 월 일 : 2009년 12월 09일

「정보통신공사업법」 제14조에 따라 정보통신공사업을 등록하였음을
증명합니다.

2009년 12월 10일

경 기 도 지 사



정보통신공사업 등록증(2)

기 재 사 항 변 경			
변경연월일	변경항목	변 경 된 내 용	확 인
2012.8.21	소재지	경기 안양시 동안구 흥안대로 415, 602호 (평촌동, 독산벤처단지)	
2017.11.9	소재지	서울 송파구 법원로 128, 씨동 911호 (문정동 지엘메트로시티) 지엘메트로시티	

제 2 호

소 방 시 설 업 등 록 증

업 종 : 전문소방시설공사업

상 호(명칭) : (주)통해

대 표 자 : 전용일 생년월일 : 1964.11.25

영업소 소재지 : 서울특별시 송파구 법원로 128, 씨동 911호(문정동, 문정에스케이브이1 지엘메트로시티)

「소방시설공사업법」 제4조 제1항에 따라 소방시설공사업이
위와 같이 등록되었음을 증명합니다.

2020년 5월 28일

서울특별시



제 9 호
No.9

해 외 건설업 신고 확인증 (Certification of International Contractor)

상 호: (주)통해
(Name of Company) (Tong Hae Co.,Ltd)

대 표 자: 전용일
(Name of Company (Jun Yong Il)
Representative)

법 인 등 록 번 호 (생 년 월 일) : [110111-]
[Corporation registration number(Date of Birth)]

업종 및 주력분야: 전기공사업
(Type of Business) (Electrical Works)

영업소 소재지: 서울특별시 송파구 법원로 128, 씨동 911호(문정
(Address of Company) 동,지엘메트로시티)
(128 Beobwon-ro, Songpa-gu, Seoul)

「해외건설 촉진법」 제6조제1항에 따라 해외건설업의 신고를 하였음을 증명합니다.

This is to certify that the above mentioned company is an enrolled international contractor in compliance with Clause 1 under Article 6 of Overseas Construction Promotion Act.

2009년 02월 18일

해외건설협회장

(Chairman of International Contractors Association of Korea)



30306-00211일
99.1.18개정 승인

해외건설업신고사항(상호, 대표자, 영업소소재지)이 변경된 경우
사유발생일로부터 30일 이내 반드시 변경신고를 하시기 바랍니다.

210mm x 297mm
(표준용지(1종) 20g/㎡)



[문서번호: eQA]-

]

[발급일자: 2018년 03월 07일]

제 호

기업부설연구소 인증서

1. 연구소명: (주)통해 기업부설연구소
[소속기업명: (주)통해]
2. 소재지: 서울특별시 송파구 법원로 128
씨동 911호 (문정동)
3. 신고 연월일: 2018년 03월 07일
(최초인정일: 2016년 6월 15일)
* 변경내역: 소재지 변경

과학기술정보통신부

「기초연구진흥 및 기술개발지원에 관한 법률」 제14조의
2제1항 및 같은 법 시행령 제27조제1항에 따라 위와 같이
기업부설연구소로 인정합니다.



2018년 3월 7일

한국산업기술진흥협회장

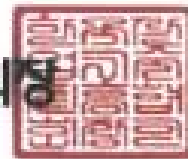

* 한국산업기술진흥협회는 방화포털번호 <http://www.rnd.or.kr>에서 "문서번호"를 입력하면 인증여부 및 유효성을 확인할 수 있습니다.

제 4 호

전기신사업 등록증

(소규모전력중개사업)

1. 성명(대표자): 전용일
2. 상호(명칭): 주식회사 통해
3. 사업자등록번호(법인등록번호): 215 (110111-)
4. 사무소 소재지: 서울특별시 송파구 법원로 128, 씨동 911호
(문정동, 지엘메트로시티)
5. 등록 연월일: 2022년 2월 23일

「전기사업법」 제7조의2, 같은 법 시행규칙 제7조의2제6항에 따라 위와 같이 전기신사업(소규모전력중개사업)을 등록하였음을 증명합니다.

2022년 2월 23일

산업통상자원부장관



발급번호 제 2022

호

벤처기업확인서

- 기 업 명 : 주식회사 통해
- 사업자등록번호 : 215-
- 대 표 자 : 전용일
- 주 소 : 서울특별시 송파구 법원로 128 (문정동) c동 911호
- 확인 유형 : 혁신성장유형
- 유효기간 : 2022년 06월 29일 ~ 2025년 06월 28일

위 기업은 「벤처기업육성에 관한 특별조치법」 제25조의 규정
에 의거 벤처기업임을 확인합니다.

2022년 06월 29일

벤처기업확인기관



벤처기업 해당사유 : 벤처기업법 제2조의2제1항제2호 가목의 요건을 충족하는 벤처기업
(또는 나목의 요건을 충족하는 벤처기업, 또는 다목의 요건을 충족하는 벤처기업)



제 2 호

기술혁신형 중소기업(Inno-Biz) 확인서

업 체 명 : 주식회사통해
대 표 자 : 전용일
주 소 : 서울 송파구 법원로 128(문정동)
 : 씨동 911호
등 급 : AA
유효기간 : 2022. 8. 19 ~ 2025. 8. 18

위 업체는 기술혁신형 중소기업 육성사업에 의해
선정된 기술혁신형 중소기업(Inno-Biz)임을 확인
합니다.

2022년 8월 19일

중소벤처기업부장관





제 2 호

경영혁신형 중소기업(Main-Biz) 확인서

업 체 명 : (주)통해

대표자명 : 전용일

주 소 : 서울 송파구 법원로 128
씨동 911호 (문정동, 지엘메트로시티)

유효기간 : 2022.08.01 ~ 2025.07.31

위 업체는 경영혁신형 중소기업 발굴 육성사업에 의해
선정된 경영혁신형 중소기업(Main-Biz)임을 확인
합니다.

2022 년 08 월 01 일

중소벤처기업부장





인증번호: ISCQM-

품질경영시스템인증서

주식회사 통 해

서울특별시 송파구 법원로128, 씨동 911

위 회사의 품질경영시스템이 당 인증원의 인증시스템 규정에 의하여
아래 규격과 인증범위에 적합함을 인증합니다.

인증 규격

KS Q ISO 9001:2015 / ISO 9001:2015

인증 범위

전기공사, 정보통신공사 및 소방공사의 시공

최종발급일자
2024. 08. 10

본인증서유효만료일자
2025. 08. 09

최초인증등록일자
2012. 08. 10

갱신만료일자
2027. 08. 09



국제표준인증원장



위 KAB마크는 한국인증지원센터(KAB)으로부터 품질경영체제 인증기관으로 인정 (인증번호:KAB-QC-28) 되었음을 나타내는 인증마크입니다.

21069 인천광역시 계양구 오조산로45번길 12, 804호 (계산동, 유엔프라자) TEL:032)552-1205

▶ KS Q ISO 9001 인증서 ◀



인증번호: ISCEM-

환경경영시스템인증서

주식회사 통 해

서울특별시 송파구 법원로128, 씨동 911

위 회사의 환경경영시스템이 당 인증원의 인증시스템 규정에 의하여
아래 규격과 인증범위에 적합함을 인증합니다.

인증 규격

KS I ISO 14001:2015 / ISO 14001:2015

인증 범위

전기공사, 정보통신공사 및 소방공사의 시공

최종발급일자
2024. 08. 10

본인증서유효만료일자
2025. 08. 09

최초인증등록일자
2012. 08. 10

갱신만료일자
2027. 08. 09



국제표준인증원장



위 KAB마크는 한국인증지원센터(KAB)으로부터 환경경영체계 인증기관으로 인정 (인정번호:KAB-EC-26) 되었음을 나타내는 인증마크입니다.

21069 인천광역시 계양구 오조산로45번길 12, 804호 (계산동, 유연프라자) TEL:032)552-1205

▶ KS I ISO 14001 인증서 ◀

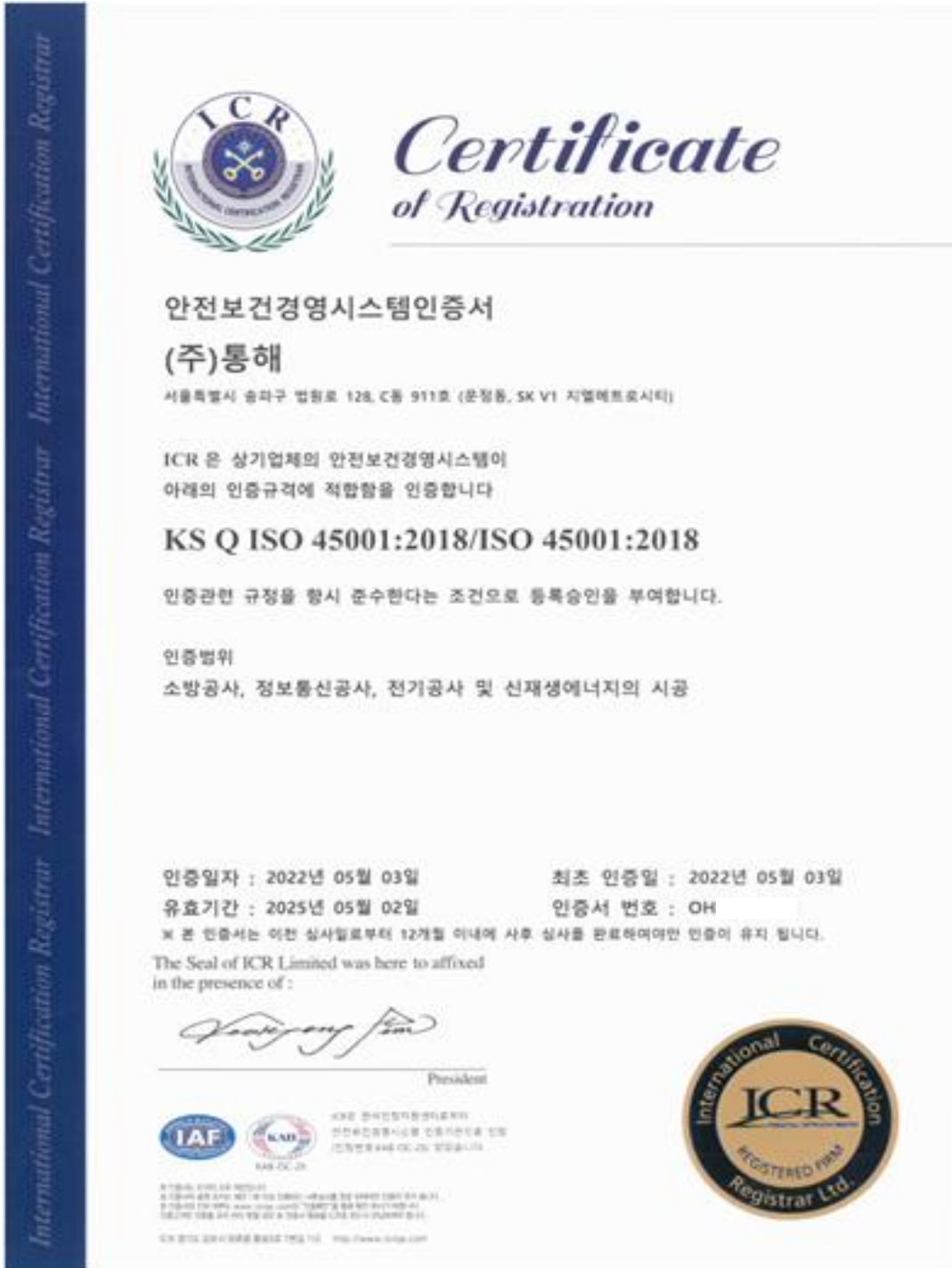

▶ KS Q ISO 45001 인증서 ◀

기술인력보유현황

직 위	성 명	자격종목및등급	자격취득일	등록번호	비고
대표이사	전용일	전기공사경력[중급]	2001.11.27.	C9-2001-0979*	
		소방경력 [기계:고급 / 전기:고급]	2010.02.11.	2010-09-00046*	
전무이사	오용문	건축전기설비기술사	2016.11.11.	1611001019**	
		전기응용기술사	2017.11.17.	1711301005**	
		정보통신기사	2019.09.06.	19-71-3-002*	
		전기기사	1998.06.01.	98202010084*	
		전기공사기사	1998.08.10.	98204140166*	
		소방설비기사(전기)	1998.10.12.	98205140692*	
이 사	함기철	전기공사산업기사	1995.06.12.	95202100599*	
		소방경력 [기계:초급 / 전기:중급]	2008.04.29.	2008-09-0014*	
차 장	장봉수	전기기사	2019.05.22.	19201050875*	
		전기공사경력[고급]	2018.07.05.	D8-2018-0617*	

기술인력보유현황

직 위	성 명	자격종목및등급	자격취득일	등록번호	비고
차 장	이윤희	정보처리기능사	2000.12.29.	00407023411*	
		정보통신경력(기능계)	2024.02.29.	50120240026*	
과 장	정소라	소방설비기사(전기)	2022.06.17.	22201102448*	
		소방설비기사(기계)	2023.12.13.	23204290288*	
		소방경력 [기계:중급 / 전기:중급]	2024.03.04.	2024-04-00071*	
과 장	김효미	통신기술자 초급	2011.10.20.	4012011029**	
대 리	박정현	통신선로기능사	2012.07.13.	12-93-4-009*	
		정보통신경력[기능계]	2023.08.02.	50120230078*	
		전기공사경력[초급]	2023.06.27.	D820230740*	
이 사	송평식	전기공사경력[중급]	2006.04.24.	C8-2006-0331*	
부 장	여우회	전기공사산업기사 특급기술자	2006.09.01.	A4-2006-0711*	

기술인력보유현황

직 위	성 명	자격종목및등급	자격취득일	등록번호	비고
부 장	김동영	전기공사 특급기술자	2000.09.23.	A8-2000-36**9	
부 장	서영도	전기기능사 고급기술자	2022.06.23.	B5-2022-0900*	
과 장	이재우	전기기능사 초급기술자	2021.04.13.	D5-2021-0382*	
과 장	이승민	전기기사 초급기술자	2021.08.18.	DZ-2021-1173*	

공사실적현황

- ▷ 주요공사 실적
- ▷ 주요공사 사진

주요 공사 실적(1)

PLANT공사 주요실적현황

NO	시행자	공사명	공사기간	비고
1	태광종합건설(주)	한솔CSN군산창고 신축전기공사	2001.01.02-2001.05.10	창고시설
2	(주)세제	(주)세제 안동공장 전기공사	2001.04.10-2001.05.30	공장시설
3	(주)신흥전자	(주)신흥전자 천안공장 전기공사	2002.02.01-2002.12.18	공장시설
4	신흥정밀	(주)신흥정밀 안성공장 신축공사	2002.06.01-2005.08.30	공장시설
5	(주)신흥정밀	신흥정밀 안성공장 크린룸 전기공사	2003.10.08-2003.12.20	1,000/10,000 CLASS
6	한솔EME(주)	원방드라이보드 파주공장 신축공사	2004.10.27-2005.03.30	공장시설
7	한솔EME(주)	성안당 파주공장 신축전기공사	2005.03.01-2005.08.30	공장시설
8	(주)아름다운화장품	(주)아름다운화장품 천안공장 신축전기공사	2005.04.11-2005.09.30	공장시설
9	그랜드종합건설(주)	동원테크놀러지 울산공장 전기공사	2005.06.24-2005.07.30	공장시설
10	한솔EME(주)	신흥P&P,하산문화사 파주공장 신축공사	2006.01.05-2006.07.30	공장시설
11	(주)대영프론테크	(주)대영프론테크 클린룸 전기공사	2006.08.21-2006.09.30	10,000 CLASS
12	한솔EME(주)	한솔LCD(주) 오창공장 신축공사	2006.04.05-2006.12.08	공장시설
13	한솔라이팅(주)	한솔라이팅(주) Layout 변경공사	2007.01.01-2008.02.20	공장시설
14	(주)세광디엔이	INP 중공업(주) 본관 신축공사	2006.12.26~2007.05.31	공장시설
15	한솔EME(주)	금강공업(주) 음성공장 증축공사	2007.03.01~2007.08.31	공장시설
16	(주)세광엠텍	(주)세광엠텍 삼척조선소 신축공사	2007.06.22~2009.04.15	공장시설
17	그랜드종합건설(주)	원방테크 천안공장 신축공사	2007.08.07~2008.12.12	공장시설
18	그랜드종합건설(주)	대창스틸 아산공장 신축공사	2008.02.25-2008.04.05	공장시설
19	(주)씨에프이엔티	(주)씨에프이엔티 예산공장 신축공사	2008.02.25-2009.03.25	공장시설
20	그랜드종합건설(주)	협동화 단지 아산공장 신축공사	2008.05.06~2008.07.30	공장시설
21	(주)원방테크	동양제철화학 P2-PJT 전기공사	2008.09.25~2009.09.30	100,000 CLASS
22	(주)세코중공업	세코중공업 장항조선소 신축공사	2008.11.18~2009.04.30	공장시설
23	(주)비전시스템	(주)그래미 철원공장 전기공사	2008.03.19~2008.05.20	공장시설
24	(주)원방테크	동양제철화학 P2 PRODUCT빌딩 CLEAN ROOM 전기공사	2009.01.09~2009.03.31	3,000/10,000 CLASS
25	한솔EME(주)	(주)엘엠에스 평택공장 신축공사	2009.11.03~2010.03.30	공장시설
26	그랜드종합건설(주)	하오기술(주) 예산공장 신축공사 증 전기공사	2010.03.10~2010.05.07	공장시설
27	한솔LCD(주)	한솔LCD(주)수용설비증설및 인입설비교체공사	2010.05.01~2010.06.30	공장시설
28	코오롱건설(주)	현대제철 폐기물 자원화 시설공사	2010.05.10~2010.07.20	공장시설

주요 공사 실적(2)

NO	시행자	공사명	공사기간	비고
29	한솔LCD(주)	한솔LCD B동 CLEAN ROOM 전기공사	2010.08.06~2010.08.31	100,000 CLASS
30	한솔라이팅(주)	한솔라이팅(주) LCM라인 증설,부대시설공사	2010.07.03~2010.08.05	공장시설
31	한솔LCD(주)	한솔LCD(주) 오창공장 증축공사	2010.08.06~2010.08.31	공장시설
32	(주)원방테크	OCI P3 PROJECT CVD C/R 전기공사	2010.07.15~2010.11.30	100,000 CLASS
33	한솔LCD(주)	한솔LCD(주) 오창공장 수용설비증설공사	2010.11.24~2011.01.31	공장시설
34	(주)에이치엔씨	한솔LCD(주) 오창공장 G/Utility 전기공사	2011.01.03~2011.02.15	공장시설
35	한솔테크닉스(주)	한솔테크닉스(주) 오창 2-2공장 신축공사	2011.04.11~2011.09.27	공장시설
36	한솔테크닉스(주)	한솔테크닉스(주) 슬라모듈2라인 전기공사	2011.04.05~2011.05.30	공장시설
37	한솔테크닉스(주)	한솔테크닉스 C동 CLEAN ROOM 전기공사	2011.04.11~2011.09.27	10,000 CLASS
38	한솔테크닉스(주)	한솔테크닉스(주) 오창 주차장 신축공사	2011.09.05~2011.10.31	공장시설
39	(주)원방테크	SMD A2-2 LIGHTING 설비공사(탕정)	2011.03.01~2011.12.30	10,000 CLASS
40	(주)원방테크	SMD V1 PJT S/C공사(탕정)	2011.03.01~2011.12.31	10,000 CLASS
41	한솔테크닉스(주)	한솔테크닉스(주) 사파이어잉곳냉각시스템 전기공사	2011.10.04~2012.06.20	공장시설
42	주식회사 아론	한솔테크닉스(주) 오창 주3동 유틸리티공사	2011.09.27~2011.12.30	공장시설
43	(주)원방테크	SK이노베이션 BSP DRY ROOM공사(서산)	2011.08.16~2012.03.31	10,000 CLASS
44	(주)원방테크	SK LIBS DRY ROOM 공사(증평)	2012.01.01~2012.03.31	10,000 CLASS
45	(주)케이디텍이앤씨	케이디텍이앤씨 예산공장 신축공사	2012.09.01~2012.12.21	공장시설
46	(주)원방테크	SMD A2-E PJT. FFU 자동제어 및 조명설비공사	2012.11.01~2013.04.30	공장시설
47	그랜드종합건설(주)	(주)원방테크 천안공장 증축공사	2013.07.19~2013.10.30	공장시설
48	(주)유명이앤씨	(주)유진테크 이천공장 신축공사	2013.07.30~2013.12.30	공장시설
49	(주)원방테크	아이텍반도체(주) 동탄공장 신축공사	2013.11.13~2014.10.30	공장시설
50	(주)티에이치지이씨	정한테크(주) MTV 시화공장 신축공사	2014.01.27~2014.06.14	공장시설
51	(주)내츄럴엔도텍	(주)내츄럴엔도텍 GMP공장 신축공사	2014.03.03~2014.05.15	공장시설
52	(주)유명이앤씨	STEMCO(주) 기술개발시험공장 건설공사	2014.11.04~2015.04.30	공장시설
53	한솔EME(주)	대한제지 청주공장 전기계장공사	2002.10.11~2002.11.30	제지시설

주요 공사 실적(3)

NO	시행자	공사명	공사기간	비고
54	한솔EME(주)	페이퍼코리아(세종제지)군산공장 전기계장공사	2003.08.14~2003.10.15	제지시설
55	한솔EME(주)	한솔제지 장항PM22 SHOE PRESS 전기계장공사	2005.07.05~2005.08.31	제지시설
56	한솔EME(주)	한솔제지(주) 장항공장 CM2 전기계장공사	2010.06.24~2010.07.31	제지시설
57	동부건설(주)	화성시 화옹지구 첨단유리온실 신축공사	2012.04.16~2012.12.15	첨단유리온실
58	이테크건설(주)	셀트리온제약 오창공장 신축공사	2012.06.01~2015.04.30	제약시설
59	한국농촌공사	파주운정신도시농업관련대체시설사업 전기공사	2007.01.22~2010.12.30	양수시설
60	한라산업개발(주)	마산/창원 하수처리장 슬러지 처리시설 건설공사	2007.02.28~2008.12.31	하수처리
61	코오롱건설(주)	용인 하수슬러지 처리시설 설치공사	2007.12.18~2009.07.31	하수처리
62	한솔EME(주)	문경 생활폐기물 소각시설 전기공사	2009.02.17~2009.07.15	소각시설
63	코오롱건설(주)	남양주별내 크린센터 시설공사	2010.05.28~2012.01.04	소각시설
64	코오롱건설(주)	남양주별내 크린센터 스팀터빈 시설공사	2011.08.10~2012.01.04	소각시설
65	한솔이엠이(주)	파주시 총인처리시설 설치사업	2011.11.16~2012.05.27	총인시설
66	코오롱글로벌(주)	전북혁신도시 수질복원센터 시설공사	2013.04.03~2014.11.04	하수처리
67	코오롱글로벌(주)	시흥목감 수질복원센터 시설공사(T/K)	2014.04.28~2016.06.26	하수처리
68	(주)원익머트리얼즈	원익머트리얼즈 S-PROJECT 신축공사	2016.04.20~2016.09.30	공장시설
69	(주)원방테크	SK이노베이션 증평 DRY ROOM 증설공사	2016.09.12~2016.12.11	10,000 CLASS CR
70	(주)원방테크	아이텍반도체(주) 1F WAFER TEST 증설 PJT	2016.10.01~2016.12.31	10,000 CLASS CR
71	(주)원익머트리얼즈	원익머트리얼즈 전의 CO2 저장탱크 PJT	2016.12.10~2017.01.31	공장시설
72	코오롱글로벌(주)	행정중심복합도시 수질복원센터 및 크린에너지센터 A-2,3,4 건설공사	2017.02.27~2020.05.01	하수처리 크린에너지
73	(주)원익큐엔씨	원익큐엔씨 구포동 세라믹공장 전기공사	2017.08.07~2018.04.06	공장시설
74	(주)원익큐엔씨	원익큐엔씨 황상동 쿼츠공장 증축공사	2017.08.07~2018.04.06	공장시설
75	(주)원익머트리얼즈	물류센터 PROJ 증축공사(PLC,HMI)	2017.10.23~2018.01.31	공장시설
76	코오롱글로벌(주)	세종 수질복원센터 및 크린에너지센터A-2,3,4 전기공사	2017.03.20~2020.05.01	하수시설
77	인천광역시 남동구청	남동구 음식물류폐기물 종량제 RFID 기반 개별계량장비 설치운영 임차사업 전기공사	2017.03.22~2019.04.30	폐기물시설

주요 공사 실적(4)

NO	시행자	공사명	공사기간	비고
78	(주)원익머트리얼즈	양청[YC-HP CO2 PJT]Electrical Panel 설치 전기공사	2020.04.06~2020.06.30	공장시설
79	(주)원익머트리얼즈	[F2 기술내재화] 전기계장공사	2020.08.19~2021.02.15	공장시설
80	(주)원익머트리얼즈	[NH3 Raw Tank 증설] 전기계장공사	2020.08.19~2020.12.31	공장시설
81	신원종합개발(주)	원익머트리얼즈 CH2F2증축 전기계장공사	2020.07.30~2021.01.31	공장시설
82	(주)원익머트리얼즈	양청사업장 Pilot동 전기용량 증설공사	2020.11.18~2020.12.15	공장시설
83	신원종합개발(주)	원익홀딩스 진위사업장 전기,통신,소방공사	2020.06.26~2020.10.12	공장시설
84	(주)원익머트리얼즈	E-PJT분석실 열선 전기공사	2020.09.14~2020.10.23	공장시설
85	(주)원익머트리얼즈	양청사업장 [B2H6 PJT] 전기계장공사	2021.05.12~2021.12.30	공장시설
86	(주)원익큐엔씨	A캠퍼스 증축 및 재배치공사	2021.07.30~2021.10.31	공장시설
87	(주)원익머트리얼즈	원익머트리얼즈 분석동 전기,계장,소방공사	2021.09.01~2021.11.30	공장시설
88	(주)원익머트리얼즈	원익머트리얼즈 회수창고동 전기,계장,소방공사	2021.09.01~2021.10.31	공장시설
89	(주)원익머트리얼즈	원익머트리얼즈 COS 합성동, 충전동 7 전기,계장,소방공사	2021.12.16~2022.11.30	공장시설
90	코오롱글로벌(주)	수질복원센터 B-1	2022.04.08~2024.01.31	하수시설
91	(주)원익큐엔씨	원익큐엔씨 5산단 신축공장	2022.11.01~2023.10.31	공장시설
92	코오롱글로벌(주)	서산시 자원회수(소각)시설 설치공사	2023.03.31~ 진행중	하수시설
93	원익머트리얼즈	원익 CJ H2 PJT 전기,계장,소방공사	2023.11.01~ 2024.06.30	공장시설

주요공사실적(5)

일반공사 주요실적현황

NO	시행자	공사명	공사기간	비고
1	SM E& C(주)	호텔레이크 신축공사	2001.11.01-2002.12.31	숙박시설
2	태광종합건설(주)	김포 메디플라워 신축공사	2001.08.01-2001.11.30	병원시설
3	(주)태광종합건설	디오사옥 신축전기공사	2002.07.31-2003.02.28	근린생활
4	세경엔지니어링	분당 호텔 갤러리 전기설비공사	2003.02.06-2003.11.31	숙박시설
5	SM E& C(주)	논현동 업무시설 증축전기공사	2003.02.20-2004.02.28	근린생활
6	서울시 용산구청	반포로 가로등 개량공사	2003.04.11-2003.10.31	가로등공사
7	한솔EME(주)	도담시스템스 연구소 신축공사	2003.05.29-2003.10.30	연구소
8	태광종합건설(주)	마리아산부인과신축전기공사	2003.09.20-2004.08.10	병원시설
9	SM E& C(주)	노원 위너스타워 신축전기공사	2003.08.01-2004.07.30	근린생활
10	희경건설(주)	행복한 세상 백화점 증축공사	2004.10.01-2005.04.30	백화점시설
11	에스엠이앤씨(주)	레이크시티프라자신축공사	2005.07.11-2006.06.30	근린생활
12	그랜드종합건설(주)	(주)원방테크 사옥 신축전기공사	2006.02.15-2006.10.20	근린생활
13	동남보건대학	동남보건대학 부설 동남유치원 신축전기공사	2006.02.18-2006.10.30	교육시설
14	에스엠이앤씨(주)	춘천 메디피아 크리닉 신축공사	2006.02.20-2007.04.20	병원시설
15	(주)위드건설산업	동신교육재단연구소 신축공사	2006.03.29-2006.07.30	교육시설
16	(주)신건축택	서초미샤빌딩신축공사	2006.05.01-2006.12.30	근린생활
17	(주)신건축택	동영 용인 물류센터 신축공사	2006.08.01-2006.12.31	창고시설
18	한솔EME(주)	장지초등학교 신축전기공사	2006.11.20-2007.08.30	교육시설
19	남해종합개발	농협 BPR 물류센터 신축공사	2006.12.01-2007.03.30	물류창고
20	한솔EME(주)	형지어패럴 화성물류창고 신축공사	2007.02.01~2007.06.11	창고시설
21	중일건설(주)	아인스 프라츠 아파트형공장 신축공사	2007.06.07~2008.06.15	아파트형 공장
22	(주)위드건설산업	여주대학 기숙사 신축공사	2007.07.01~2008.08.30	교육시설
23	한솔EME(주)	동부광양물류센터(주) 창고신축공사	2007.08.01-2007.09.30	창고시설
24	진용개발(주)	제1명성교회 풍동성전 신축공사	2008.01.09-2008.12.31	종교시설
25	S K 건설(주)	서초 SK VIEW 신축공사	2004.12.14-2006.04.25	A.P.T
26	S K 건설(주)	강동역 SK HUB 신축공사	2004.12.27-2007.01.30	주상복합
27	S K 건설(주)	반포2차 SK Apfelbaum신축공사	2006.03.20-2007.02.25	A.P.T
28	S K 건설(주)	수명산 SK VIEW 신축공사	2008.04.15-2009.04.25	A.P.T

주요 공사 실적(6)

NO	시행자	공사명	공사기간	비고
29	대선건설(주)	영월 드림채 APT 신축공사	2010.07.02-2012.02.24	A.P.T
30	진용개발(주)	새예루살렘관 증축공사	2008.01.26-2008.11.30	종교시설
31	한솔EME(주)	퍼스트클래스 로지스틱스(주) 물류창고 신축공사	2008.01.22-2008.06.18	창고시설
32	중일건설(주)	성남 산업단지 관리공단 청사 신축공사	2008.08.11~2009.11.30	공공시설
33	희경건설	인천 바로병원 신축전기공사	2009.02.09~2009.09.28	병원시설
34	(주)엔에이치건설	발렌타인호텔신축공사	2009.09.01~2010.07.10	숙박시설
35	공주시청	추모공원 조성사업 전기공사(1차)	2010.05.03~2010.11.20	공공시설
36	(주)NH개발	낙생농협 종합시설 본관동 신축공사(전기공사)	2010.09.01~2011.11.24	근린생활
37	한솔EME(주)	일산 송포고등학교 교사신축 및 부대시설공사	2010.10.04~2011.11.30	교육시설
38	안양시건설 교통사업소	안양시 교통사고 잦은 곳 개선공사	2011.06.10~2011.09.07	공공시설
39	대한민국 육군	OO지역 독신자 숙소 개선 전기공사	2011.06.13~2011.11.30	공공시설
40	경찰청	경찰연수원 지방이전사업 전기공사	2011.09.27~2013.03.19	공공시설
41	경기도	생물안전실험실 증축 통신공사	2012.07.26~2013.03.28	실험시설
42	소홀농협	소홀 농협 하나로 마트 신축공사	2012.10.15~2013.02.14	판매시설
43	서울메트로	지축기지 전기실 소방설비 개량 및 기타공사	2012.11.15~2012.12.24	공공시설
44	경기도시공사	광고 문화복지시설2차 전기공사	2013.04.08~2014.10.07	공공시설
45	한솔EME(주)	미쓰이소꼬 코리아(주) 부산신항 물류센터 신축공사	2013.12.04~2014.05.31	물류창고
46	한국수자원공사	시화호조력발전소 및 문화관 경관조명 전기공사	2013.12.11~2014.06.08	공공기관
47	경기도교육청	충훈고 다목적 체육관 증축공사(소방)	2015.04.23~2015.10.26	교육시설
48	한일개발	신정동 양지타워2 신축공사	2015.12.20~2016.08.30	업무시설
49	(주)정우건설산업	천안 청수지구 에이스법조타워 신축공사	2016.06.10~2017.04.30	업무시설
50	경기도 안양시	귀인권역 문화복지시설 건립 통신공사	2016.09.19~2017.08.18	공공시설
51	한국전력	화성통탄2지구 배전지능화 자가통신망 신설공사	2016.09.19~2017.12.20	공공시설
52	용인교육청	용인 백현고 급식실 증축 전기공사	2016.10.19~2017.01.19	교육시설
53	(주)케이알산업	이천시 아미리 오피스텔 신축공사	2016.11.07~2018.04.30	근린생활
54	안양과천교육청	안양 양지초등학교 교실 LED 교체공사	2017.01.02~2017.02.28	교육시설
55	경기도 안양시	비산체육공원 관리동 설치 전기공사	2017.04.18~2017.07.06	공공시설
56	안성교육청	용머리초 급식실 보수 전기공사	2017.07.10~2017.10.23	교육시설
57	토지주택공사	구리갈매 S-1BL 옥외기계설비 공사	2017.07.17~2018.07.08	주거시설

주요 공사 실적(7)

NO	시행자	공사명	공사기간	비고
58	제2672부대	SALS-K55 탄약대대피뢰침교체 10건 전기공사	2017.09.26~2017.12.15	군부대
59	서울풍물시장	서울풍물시장 천정재 설치 및 소방설비 공사	2018.05.03~2018.07.31	판매시설
60	서울시	서북병원 서울시 초고속정보통신망 구축공사	2018.10.26~2018.12.13	업무시설
61	케이알산업	김포한강 Ac-01aBL 아파트 건설공사 11공구	2019.07.18~2020.05.11	A.P.T
62	성북구청	2019년 보안등 유지보수공사(연간단가 2구역)	2019.02.08~2020.02.29	공공시설
63	성북구청	늘푸른길 가로등 설치공사	2021.05.26~2021.12.31	공공시설
64	서울특별시강서양천교육지원청	송정초 방송시설 개선 통신공사	2021.12.06~2022.02.03	교육시설
65	한국토지주택공사	인천검단 AA13-1BL 5공구 전기공사	2021.08.18~ 진행중	A.P.T
66	한국토지주택공사	울산다운2 A-5BL아파트 전기공사 1공구	2022.06.30~ 진행중	A.P.T
67	(주)원익머트리얼즈	원익 머트리얼즈 사무동 증축공사	2022.10.21~ 2023.10.31	업무시설
68	국립민속박물관	국립민속박물관 기획 전시실2 확장공사(소방)	2023.06.26~2023.07.31	공공시설
69	서울 서부공원여가센터	하늘공원 상부 전력케이블 교체 전기공사	2023.11.24~2023.12.18	공공시설

주요공사실적(8)

해외공사 주요실적현황

NO	시행자	공사명	공사기간	비고
1	COSMO D&I	LIBYA NALUT UNIV CAMP ELECTRICAL WORK	2009.03.01~2009.04.30	
2	이수건설(주)	Libya Zentan Housing Project	2010.05.01~2013.08.31	
3	한일건설(주)	Libya Sorman Housing Project	2010.02.01~2010.08.31	
4	한솔이엠이(주)	VIETNAM AN HOA PRINT Project	2010.11.01~2010.12.31	

송변전공사 주요실적현황

NO	시행자	공사명	공사기간	비고
1	한국전력공사	하우고개 도로확장 지장전주 이설공사	2009.12.02~2010.01.20	배전선로
2	서울도시기반 시설본부	서울지하철7호선 서울-부천구간 송변전공사	2010.09.30~2013.03.17	송변전
3	KCC	김천 KCC 154KV 케이블 지중화 공사	2012.02.02~2012.06.30	배전선로
4	한국전력	경기도 도로사업소 도로확장 지장주 이설공사	2013.04.01~2013.04.25	배전선로
5	SK건설	SK C&C 판교 154KV 인입케이블 지중화공사	2013.07.01~2014.02.28	배전선로
6	전주파워	전주파워 BOIMASS STG2 154KV 송전선로공사	2015.07.27~2016.12.31	송전선로

터널공사 주요실적현황

NO	시행자	공사명	공사기간	비고
1	한국도로공사	고속국도 제65호선 울산-포항간 제5공구 전기공사 (양남터널 - 7,300m)	2015.01.14~2016.06.19	터널
2	한국도로공사	고속국도 제30호선 상주-영덕간 제2공구 전기공사 (안사터널 - 1,200m)	2016.05.30~2016.12.31	터널
3	한국도로공사	경부선 직선화사업(동탄JCT~기흥동탄IC)	2021.09.19~진행중	터널

주요 공사 실적(9)

신재생에너지공사 주요실적현황

NO	시행자	공사명	공사기간	비고
1	고려태양광발전(주)	고려태양광발전(주) 태양광발전소 건설공사(475.2KW)	2009.06.09~2009.08.20	태양광발전
2	코오롱환경서비스(주)	양산평산지구 태양광발전설비 납품, 설치공사	2010.08.13~2010.10.16	태양광발전
3	코오롱환경서비스(주)	의성상리지구 태양광발전설비 납품, 설치공사	2010.09.15~2010.10.23	태양광발전
4	코오롱환경서비스(주)	포항장량지구 태양광발전설비 납품, 설치공사	2010.09.27~2010.10.30	태양광발전
5	코오롱환경서비스(주)	사천용현지구 태양광발전설비 납품, 설치공사	2010.10.18~2010.11.20	태양광발전
6	코오롱환경서비스(주)	고령다산지구 태양광발전설비 납품, 설치공사	2010.10.25~2010.12.04	태양광발전
7	코오롱환경서비스(주)	송도 테크노파크 태양광설비 전기공사	2010.11.19~2011.01.24	태양광발전
8	코오롱환경서비스(주)	송도 테크노파크 중 지열시스템 전기공사	2010.12.07~2011.01.31	지열발전
9	코오롱환경서비스(주)	파주시 첨단 태양광발전설비 시설공사	2011.11.01~2011.12.30	태양광발전
10	안면도 태양광발전	안면도 태양광발전소 건설공사(2.1MW)	2012.09.20~2013.03.31	태양광발전
11	붓뜨기 태양광발전	붓뜨기 태양광발전소 건설공사(2.2MW)	2013.04.23~2013.06.10	태양광발전
12	해와달 태양광발전	해와달 태양광발전소 건설공사(16.2KW)	2013.09.02~2013.11.10	태양광발전
13	광석태양광발전소	광석태양광발전소(99KW)	2014.03.01~2014.07.31	태양광발전
14	통해 제1태양광발전소	통해 제1 태양광발전소(100KW)	2014.03.25~2014.07.31	태양광발전
15	해오름1호태양광	해오름 1호 태양광발전소(150KW)	2014.04.29~2014.09.15	태양광발전
16	해오름2호태양광	해오름 2호 태양광발전소(150KW)	2014.04.29~2014.09.15	태양광발전
17	우리발전	우리발전 태양광발전소(995KW)	2014.08.08~2015.05.30	태양광발전
18	(주)삼립식품	SL 태양광발전소(200KW)	2014.09.25~2014.11.30	태양광발전
19	광달리태양광발전소	광달리태양광발전소(91KW)	2014.10.13~2014.12.20	태양광발전
20	채광리태양광발전소	채광리태양광발전소(84KW)	2014.10.13~2014.12.20	태양광발전
21	통해 제3태양광발전소	통해 제3태양광발전소(99KW)	2015.02.05~2015.02.25	태양광발전
22	이카루스1호태양광	이카루스1호 태양광발전소(98KW)	2015.03.02~2015.06.30	태양광발전
23	이카루스2호태양광	이카루스2호 태양광발전소(73.5KW)	2015.03.02~2015.06.30	태양광발전
24	금당 태양광발전소	금당 태양광발전소(250KW)	2015.08.01~2015.08.31	태양광발전
25	통해 제5태양광발전소	통해 제5태양광발전소(1MW)	2015.12.01~2016.05.30	태양광발전
26	오양테크발전소	오양테크 발전소 건립공사(470KW)	2016.09.19~2016.11.30	태양광발전
27	통해 제6태양광발전소	통해 제6태양광발전소(50.25KW)	2017.02.13~2017.02.28	태양광발전
28	(주)케이피이	케이에스이 태양광발전소 건설공사(1.1MW)	2017.03.20~2017.06.30	태양광발전

주요공사실적(10)

NO	시행자	공사명	공사기간	비고
29	천평태양광발전소	천평태양광발전소 건설공사(496.32KW)	2017.03.21~2017.10.31	태양광발전
30	성선태양광발전소	성선태양광발전소 전기공사(498.75KW)	2017.07.05~2017.09.14	태양광발전
31	통해제7태양광발전소	통해제7태양광발전소 전기공사(979.80KW)	2017.08.02~2017.09.20	태양광발전
32	JH 태양광발전소	제이에이치태양광발전소 전기공사(228.48KW)	2017.11.16~2017.12.20	태양광발전
33	(주)함안대송솔라	함안대송솔라태양광발전소(299.2KW)	2017.11.16~2018.01.30	태양광발전
34	한전산업개발(주)	화성 덕우저수지 수상회전식 태양광발전소1 - 전기분야 (1,497.6KW)	2017.07.25~2018.01.15	태양광발전
35	한전산업개발(주)	화성 덕우저수지 수상회전식 태양광발전소2 - 전기분야 (1,497.6KW)	2017.07.25~2018.01.15	태양광발전
36	한전산업개발(주)	화성 덕우저수지 수상회전식 태양광발전소 - 전기분야 (2,656kW)	2017.07.25~2018.01.15	태양광발전
37	풍년태양광발전소	풍년태양광발전소 전기공사(97.92KW)	2017.11.24~2018.04.03	태양광발전
38	준경태양광발전소	준경태양광발전소 전기공사(97.92KW)	2017.11.24~2018.04.03	태양광발전
39	에스에이치산업	에스에이치산업 태양광발전소(99.36KW)	2018.02.08~2018.04.30.	태양광발전
40	와이제이테크	와이제이테크 태양광발전소(99.36KW)	2018.02.08~2018.04.30.	태양광발전
41	통해제10태양광발전소	통해제10 태양광발전소(998.64KW)	2018.07.04~2018.09.10.	태양광발전
42	드림태양광발전소	드림태양광발전소(492.75KW)	2018.07.04~2018.09.10.	태양광발전
43	통해제8태양광발전소	통해제8 태양광발전소(998.64KW)	2018.09.01~2018.10.18.	태양광발전
44	(주)비에스엘	비에스엘태양광발전소(985.5KW)	2018.09.01~2018.11.05	태양광발전
45	통해제9태양광발전소	통해제9 태양광발전소(999KW)	2018.09.15~2018.11.05.	태양광발전
46	소사제2태양광발전소	소사제2태양광발전소(99.9KW)	2018.11.05~2018.12.10.	태양광발전
47	소사제3태양광발전소	소사제3태양광발전소(99.9KW)	2018.11.05~2018.12.10.	태양광발전
48	소사제5태양광발전소	소사제5태양광발전소(99.9KW)	2018.11.05~2018.12.10.	태양광발전
49	소사제6태양광발전소	소사제6태양광발전소(99.9KW)	2018.11.05~2018.12.10.	태양광발전
50	소사제7태양광발전소	소사제7태양광발전소(99.9KW)	2018.11.05~2018.12.10.	태양광발전
51	소사제8태양광발전소	소사제8태양광발전소(99.9KW)	2018.11.05~2018.12.10.	태양광발전
52	소사제9태양광발전소	소사제9태양광발전소(99.9KW)	2018.11.05~2018.12.10.	태양광발전
53	소사제10태양광발전소	소사제10태양광발전소(99.9KW)	2018.11.05~2018.12.10.	태양광발전
54	(주)선일발전	(주)선일발전태양광발전소(99.9KW)	2018.11.05~2018.12.10.	태양광발전
55	태경태양광발전소	태경태양광발전소(99.9KW)	2018.11.05~2018.12.10.	태양광발전
56	제이와이태양광발전소	제이와이태양광발전소(199.8KW)	2018.11.19~2018.12.31.	태양광발전
57	예맥태양광발전소	예맥태양광발전소(99.9KW)	2018.11.20~2018.12.31.	태양광발전
58	(주)위닉스	위닉스태양광발전소(249.75KW)	2019.01.02~2019.02.22	태양광발전

주요공사실적(11)

NO	시행자	공사명	공사기간	비고
59	신평이씨중증	신평태양광발전소(996.84KW)	2019.01.02~2019.03.05	태양광발전
60	문암태양광발전소	문암태양광발전소(99.9KW)	2019.03.01~2019.03.31	태양광발전
61	서하태양광발전소	서하태양광발전소(199.8KW)	2019.04.01~2019.06.28	태양광발전
62	운곡태양광발전소	운곡태양광발전소(99.9KW)	2019.04.01~2019.06.28	태양광발전
63	불당골태양광발전소	불당골태양광발전소(99.9KW)	2019.04.01~2019.06.28	태양광발전
64	금애태양광발전소	금애태양광발전소(256.41KW)	2019.05.20~2019.06.13	태양광발전
65	거화태양광발전소	거화태양광발전소(697.6KW)	2019.05.01~2019.07.15	태양광발전
66	대성태양광발전소	대성태양광발전소(498KW)	2019.05.01~2019.09.27	태양광발전
67	도일태양광발전소	도일태양광발전소(996KW)	2019.05.01~2019.10.10	태양광발전
68	상남태양광발전소	상남태양광발전소(399.6KW)	2019.06.01~2019.08.13	태양광발전
69	영호태양광발전소	영호태양광발전소(99.9KW)	2019.06.01~2019.08.13	태양광발전
70	명선태양광발전소	명선태양광발전소(197.21KW)	2019.08.19~2019.09.30	태양광발전
71	햇살태양광발전소	햇살태양광발전소(496.91KW)	2019.08.30~2019.11.30	태양광발전
72	부니솔라텍	부니솔라텍태양광발전(496.91KW)	2019.08.30~2019.11.30	태양광발전
73	자야솔라텍	자야솔라텍태양광발전소(496.91KW)	2019.08.30~2019.11.30	태양광발전
74	(주)케이일산업	김포한강 아파트 태양광발전설비(62.16KW)	2019.07.18~2020.03.06	태양광발전
75	(주)에스12성곡리발전	S12성곡리태양광발전소(997.92KW)	2020.03.02~2020.04.16	태양광발전
76	미선태양광발전소	미선태양광발전소(99.75KW)	2020.04.13~2020.06.30	태양광발전
77	동성2태양광발전소	동성2태양광발전소(86.4KW)	2020.07.24~2020.10.24	태양광발전
78	제3상남태양광발전소	제3상남태양광발전소(99.18KW)	2020.11.09~2020.12.31	태양광발전
79	상남태양광발전소	제4상남태양광발전소(99.65KW)	2020.11.09~2020.12.31	태양광발전
80	제2영호태양광발전소	제2영호태양광발전소(99.16KW)	2020.11.09~2020.12.31	태양광발전
81	도일에너지태양광	도일에너지태양광발전소(748KW)	2021.02.17~2021.05.20	태양광발전
82	대성에너지태양광	대성에너지태양광발전소(997.92KW)	2021.02.17~2021.05.20	태양광발전
83	도일에너지2태양광	도일에너지2태양광발전소(997.92KW)	2021.02.17~2021.05.20	태양광발전
84	식송태양광발전소	식송태양광발전소(99.88KW)	2021.03.15~2021.04.15	태양광발전
85	통해제2	통해제2태양광발전소(291.47KW)	2021.02.16~2021.03.24	태양광발전
86	헤인2태양광발전소	헤인2태양광발전소(99.9KW)	2020.12.21~2021.01.28	태양광발전
87	제이와이	제이와이태양광발전소(99.9KW)	2020.12.21~2021.01.28	태양광발전
88	백전태양광발전소	백전1태양광발전소(99.9KW)	2021.05.17~2021.07.21	태양광발전

주요 공사 실적(12)

NO	시행자	공사명	공사기간	비고
89	백전태양광발전소	백전2태양광발전소(99.9KW)	2021.05.17~2021.07.21	태양광발전
90	백전태양광발전소	백전3태양광발전소(99.9KW)	2021.05.17~2021.07.21	태양광발전
91	백전태양광발전소	백전1태양광발전소(99.9KW)	2021.05.17~2021.07.21	태양광발전
92	방지골1태양광발전소	방지골1태양광발전소(99.9KW)	2021.05.17~2021.07.21	태양광발전
93	방지골2태양광발전소	방지골2태양광발전소(49.0KW)	2021.05.17~2021.07.21	태양광발전
94	새미골태양광발전소	새미골태양광발전소(99.88KW)	2021.05.17~2021.07.21	태양광발전
95	흥일1,2태양광발전소	흥일1,2태양광발전소(180.Kw)	2021.08.20~2021.09.27	태양광발전
96	울포솔라	울포솔라태양광발전소(993.6KW)	2021.04.01~2021.09.09	태양광발전
97	울포솔라15호	울포솔라15호태양광발전소(496.8KW)	2021.04.01~2021.09.09	태양광발전
98	울포솔라1~12호	울로솔라1~12호(1.1MW)	2021.06.1~2021.10.20	태양광발전
99	통해제11태양광발전소	통해제11태양광발전소(658KW)	2021.10.20~2021.11.20	태양광발전
100	통해제12태양광발전소	통해제12태양광발전소(474kW)	2021.10.15~2021.12.26	태양광발전
101	이진태양광발전소4	이진태양광발전소(499.59kW)	2022.03.02~2022.04.05	태양광발전
102	연무동산태양광발전소	연무동산태양광발전소(499.59kW)	2022.04.10~2022.06.03	태양광발전
103	도일에너지3태양광발전소	도일에너지3태양광발전소(499.96kW)	2022.03.21~2022.06.29	태양광발전
104	도일에너지4태양광발전소	도일에너지4태양광발전소(999.92kW)	2022.03.21~2022.06.29	태양광발전
105	도일에너지5태양광발전소	도일에너지5태양광발전소(999.92kW)	2022.03.21~2022.06.29	태양광발전
106	도일에너지6태양광발전소	도일에너지6태양광발전소(999.92kW)	2022.03.21~2022.06.29	태양광발전
107	양촌태양광발전소	양촌태양광발전소(584.24kW)	2022.08.04~2022.11.15	태양광발전
108	은현태양광발전소	은현태양광발전소(39.29kW)	2022.12.01~2022.12.23	태양광발전
109	양지3호태양광발전소	양지3호태양광발전소(99.96kW)	2022.12.03~2022.12.27	태양광발전
110	영민1~3호태양광발전소	영민1~3호태양광발전소(299.97kW)	2023.03.01~2023.03.28	태양광발전
111	개평1~4호태양광발전소	개평1~4호태양광발전소(399.96kW)	2023.03.01~2023.03.31	태양광발전
112	홍덕용1 외 4개소 태양광발전소	홍덕용1 외 4개소 태양광발전소 (473.22kW)	2023.02.22~2023.03.16	태양광발전
113	충현태양광발전소	충현태양광발전소(99.99kW)	2023.02.22~2023.03.16	태양광발전
114	회룡현장(4개소) 태양광발전소	회룡현장(4개소) 태양광발전소(797.64kW)	2023.01.10~2023.03.22	태양광발전
115	숙진리현장(7개소) 태양광발전소	숙진리현장(7개소) 태양광발전소(629.64kW)	2023.02.15~2023.03.13	태양광발전

주요 공사 사진



- 공사명 : 서초 SK VIEW 신축공사
- 위 치 : 서울시 서초구
- 발주처 : S K 건 설 (주)



- 공사명 : 강동역 SK HUB 신축공사
- 위 치 : 서울시 강동구
- 발주처 : S K 건 설 (주)



- 공사명 : 반포 SK APELBAUM 신축공사
- 위 치 : 서울시 서초구
- 발주처 : S K 건 설 (주)



- 공사명 : 수명산 SK VIEW 신축공사
- 위 치 : 서울시 양천구
- 발주처 : S K 건 설 (주)

주요 공사 사진



- 공사명 : 광고 문화복지시설(도서,복지관)전기공사
- 위 치 : 경기도 수원시 광고
- 발주처 : 경기도시공사



- 공사명 : 남양주 별내 크린센터 신축공사
- 위 치 : 경기도 남양주시 별내면
- 발주처 : 코오롱건설(주)



- 공사명 : 고속국도 울산-포항 터널전기공사
- 위 치 : 경상북도 경주시 외동읍
- 발주처 : 한국도로공사 / 포스코건설(주)



- 공사명 : 용인 하수슬러지 처리시설 설치공사
- 위 치 : 경기도 용인시
- 발주처 : 코오롱건설(주)

주요 공사 사진



- 공사명 : 시흥목감 수질복원센터 신축공사
- 위 치 : 경기도 시흥시
- 발주처 : 코오롱글로벌(주)



- 공사명 : 아이텍반도체(주) 동탄공장 신축공사
- 위 치 : 경기도 화성시 동탄 일반산업단지 내
- 발주처 : 아이텍반도체(주)



- 공사명 : 셸트리온제약 오창공장 신축공사
- 위 치 : 충북 청원군 오창 제2산업단지 내
- 발주처 : 이테크건설(주)



- 공사명 : 화성 화옹 유리온실 신축공사
- 위 치 : 경기도 화성시
- 발주처 : 동부건설(주)

주요공사사진



- 공사명 : 신흥정밀 안성공장 신축공사
- 위 치 : 경기도 안성시
- 발주처 : 신흥정밀(주)



- 공사명 : 페이퍼코리아 전기/계장공사
- 위 치 : 전라북도 군산시
- 발주처 : 페이퍼코리아(주)



- 공사명 : 한솔테크닉스(주) 오창공장 신축공사
- 위 치 : 충북 청원군
- 발주처 : 한솔테크닉스(주)



- 공사명 : 미쓰이소코 부산 물류센터 신축공사
- 위 치 : 부산광역시
- 발주처 : 한솔이엠이(주)

주요 공사 사진



- 공사명 : FCL 부산물류센터 신축공사
- 위 치 : 부산광역시 강서구
- 발주처 : 한솔이엠이(주)



- 공사명 : 형지에페럴 화성물류센터 신축공사
- 위 치 : 경기도 화성시
- 발주처 : 한솔이엠이(주)



- 공사명 : 동부광양물류센터 창고신축공사
- 위 치 : 전라남도 광양시
- 발주처 : 한솔이엠이(주)



- 공사명 : 전북혁신도시 수질복원센터시설공사
- 위 치 : 전라북도
- 발주처 : 코오롱글로벌(주)

주요 공사 사진



- 공사명 : (주)내추럴엔도텍 GMP공장신축공사
- 위 치 : 경기도 이천시
- 발주처 : (주)내추럴엔도텍



- 공사명 : 원익머트리얼즈 오창공장 신축공사
- 위 치 : 충청북도 오창
- 발주처 : (주)원익머트리얼즈



- 공사명 : 고속국도 제65호선 울산~포항간 제5공구 전기공사(터널전기설비)
- 발주처 : 한국도로공사



- 공사명 : 고속국도 제30호선 상주~영덕간 제2공구 전기공사(터널전기설비)
- 발주처 : 한국도로공사

주요 공사 사진



- 공사명 : 원익큐엔씨 5산단 신축공장
전기통신공사
- 위 치 : 경상남도 구미
- 발주처 : (주)원익큐엔씨



- 공사명 : 울산다운2 A-5BL (공사진행중)
- 위 치 : 울산광역시
- 발주처 : 한국토지주택공사



- 공사명 : 원익머트리얼즈 사무동 증축공사
- 위 치 : 충청북도 오창
- 발주처 : (주)원익머트리얼즈



- 공사명 : 수질복원센터 B-1
- 위 치 : 경기도 세종시
- 발주처 : 한국토지주택공사

주요 공사 사진

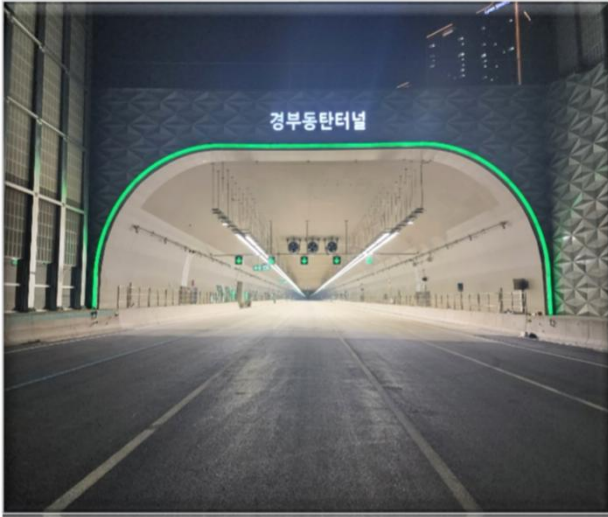

- 공사명 : 경부선 직선화사업(동탄JCT~기흥동탄IC) 전기공사 (공사진행중)
- 위 치 : 경기도 화성시
- 발주처 : 한국도로공사



- 공사명 : 서산 자원회수(소각)시설 설치사 (공사진행중)
- 위 치 : 충청남도 서산시
- 발주처 : 한국환경공단



- 공사명 : 원익머트리얼즈 CJ H2 PJT 전기,계장,소방공사
- 위 치 : 충청북도 충주시
- 발주처 : 원익머트리얼즈

주요 공사 사진



- 공사명 : 안면도태양광발전소 건설공사
- 위 치 : 충청남도 태안(2,102KW)
- 발주처 : 안면도태양광발전(주)



- 공사명 : 붓뜨기태양광발전소 건설공사
- 위 치 : 충청남도 태안(2,200KW)
- 발주처 : 붓뜨기태양광발전(주)



- 공사명 : 고려 태양광 발전소 건설공사
- 위 치 : 충청남도 서산(475.2KW)
- 발주처 : 고려태양광발전(주)



- 공사명 : 삼립식품 SL태양광발전소
- 위 치 : 충청북도 충주(200KW)
- 발주처 : 삼립식품(주)

주요 공사 사진



- 공사명 : 해오름2 태양광발전소 건설공사
- 위 치 : 충청북도 음성(300KW)
- 발주처 : 해오름태양광태양광발전소



- 공사명 : 금당 태양광발전소 건설공사
- 위 치 : 경상남도 함양(250KW)
- 발주처 : 주식회사 금당



- 공사명 : 통해 제5태양광발전소 건설공사
- 위 치 : 충청남도 논산(920KW)
- 발주처 : 통해 제5태양광발전



- 공사명 : 오양테크 태양광발전소 건설공사
- 위 치 : 경상남도 거창(470KW)
- 발주처 : 오양테크태양광발전소

주요 공사 사진



- 공사명 : KSE태양광발전소
- 위 치 : 경상남도 함안군(1093.4KW)
- 발주처 : KPE



- 공사명 : 성선태양광발전소 전기공사
- 위 치 : 강원도 영월군 (498.75KW)
- 발주처 : 성선태양광발전소



- 공사명 : 통해제7태양광발전소
- 위 치 : 경상북도 상주시(979.80KW)
- 발주처 : (주)통해



- 공사명 : 함안대송솔라태양광발전소
- 위 치 : 경상남도 함안군(299.2KW)
- 발주처 : (주)함안대송솔라

주요 공사 사진



- 공사명 : 준경풍년태양광발전소
- 위 치 : 경상북도 상주시(195.84KW)
- 발주처 : 준경풍년태양광발전소



- 공사명 : 에스에이치산업 태양광발전소
- 위 치 : 경기도 시흥시(199.5KW)
- 발주처 : 에스에이치산업



- 공사명 : 영진1,2호태양광발전소
- 위 치 : 경상북도 상주시(199.5KW)
- 발주처 : 영진1,2호태양광발전소



- 공사명 : 제이와이태양광발전소
- 위 치 : 경상남도 부여군(199.8KW)
- 발주처 : 제이와이태양광발전소

주요 공사 사진



- 공사명 : 화성 먹우저수지 수상회전식 태양광발전소-1 (전기분야)
- 위 치 : 화성시 먹우저수지(1,497.6KW)
- 발주처 : 한전산업개발(주)



- 공사명 : 화성 먹우저수지 수상회전식 태양광발전소-2 (전기분야)
- 위 치 : 화성시 먹우저수지(1,497.6KW)
- 발주처 : 한전산업개발(주)



- 공사명 : 화성 덕우저수지 수상회전식 태양광발전소 (전기분야)
- 위 치 : 화성시 덕우저수지(2,656KW)
- 발주처 : 한전산업개발(주)



- 공사명 : 예맥태양광발전소
- 위 치 : 강원도 춘천시(99.9KW)
- 발주처 : 예맥태양광발전소

주요 공사 사진



- 공사명 : 신평태양광발전소
- 위 치 : 경기도 안성시(996.84KW)
- 발주처 : 신평이씨 종중



- 공사명 : 서하,운곡 태양광발전소
- 위 치 : 경상남도 함양군(299.7KW)
- 발주처 : 서하,운곡 태양광발전소



- 공사명 : 거화태양광발전소
- 위 치 : 강원도 평창군(697.6KW)
- 발주처 : 거화태양광발전소



- 공사명 : 대성,도일 태양광발전소
- 위 치 : 충청북도 음성군(1,494KW)
- 발주처 : 대성,도일 태양광발전소

주요 공사 사진



- 공사명 : 상남태양광발전소
- 위 치 : 경상남도 함양군(399.6KW)
- 발주처 : 상남태양광발전소



- 공사명 : 명선태양광발전소
- 위 치 : 경상남도 함양군(197.21KW)
- 발주처 : 명선태양광발전소



- 공사명 : 햇살,부니,자야태양광발전소
- 위 치 : 충청남도 논산시(1,490.73KW)
- 발주처 : 햇살,부니,자야태양광발전소



- 공사명 : S12성곡리 태양광발전소
- 위 치 : 충청남도 금산면(997.92KW)
- 발주처 : (주)에스12성곡리발전

주요 공사 사진



- 공사명 : 통해제2양광발전소
- 위 치 : 충남 논산군(291.475KW)
- 발주처 : 통해



- 공사명 : 식송태양광발전소
- 위 치 : 경상남도 함양군(99.16KW)
- 발주처 : 식송태양광 발전소



- 공사명 : 백전1,2,3태양광발전소
- 위 치 : 경상남도 함양군(99.16KW*3개소)
- 발주처 : 백전1,2,3태양광 발전소



- 공사명 : 방지골1,2태양광발전소
- 위 치 : 경상남도 함양군(149.6KW)
- 발주처 : 방지골1,2태양광 발전소

주요 공사 사진



- 공사명 : 새미골태양광발전소
- 위 치 : 경상남도 함양군(99.16KW)
- 발주처 : 새미골태양광 발전소



- 공사명 : 흥일1.2태양광발전소
- 위 치 : 경상남도 함양군(180KW)
- 발주처 : 흥일태양광 발전소



- 공사명 : 이진태양광발전소4
- 위 치 : 전남 해남군(499KW*3개소)
- 발주처 : 이진태양광 발전소



- 공사명 : 연무동산태양광발전소
- 위 치 : 충청남도 논산군(499KW)
- 발주처 : 연무동산태양광 발전소

주요 공사 사진



- 공사명 : 숙진리현장(7개소)태양광발전소
- 위 치 : 충청남도 논산시(629.64KW)
- 발주처 : 숙진리현장(7개소)태양광발전소



- 공사명 : 함양산청축협1호태양광발전소
- 위 치 : 경상남도 함양군(395.08KW)
- 발주처 : 함양산청축협1호태양광발전소



- 공사명 : 지연(3개소) 태양광발전소
- 위 치 : 경상남도 함양군(299.97KW)
- 발주처 : 지연(3개소) 태양광발전소



- 공사명 : 무섭 태양광발전소
- 위 치 : 경상남도 함양군(99.825KW)
- 발주처 : 무섭 태양광발전소

주요 공사 사진



- 공사명 : 해오름 태양광발전소
- 위 치 : 경상남도 함양군(99.825KW)
- 발주처 : 해오름 태양광발전소



- 공사명 : 삼부자(2개소) 태양광발전소
- 위 치 : 경상남도 함양군(199.65KW)
- 발주처 : 삼부자(2개소) 태양광발전소



- 공사명 : 원익 사무동 주차장 태양광발전소
- 위 치 : 충청북도 청주시(649.6KW)
- 발주처 : 원익 사무동 주차장 태양광발전소



- 공사명 : 은진 태양광발전소
- 위 치 : 충청남도 논산시(99.825KW)
- 발주처 : 은진 태양광발전소

주요공사사진



- 공사명 : 함양산청축협4호 태양광발전소
- 위 치 : 경상남도 함양군(430.76KW)
- 발주처 : 함양산청축협4호 태양광발전소

주요공사사진



- 공사명 : 울포솔라,15호 태양광발전 단지
- 위 치 : 전라남도 강진군 (2.76MW)
- 발전소현황 : 1MW 1개소, 500kW 1개소, 100kW이하 14개소

주요공사사진



- 공사명 : 도일/대성에너지 태양광발전 단지
- 위 치 : 충청북도 음성군 (2.75MW)
- 발전소현황 : 1MW 2개소, 750kW 1개소

주요공사사진



- 공사명 : 도일에너지3,4,5,6 태양광발전 단지
- 위 치 : 충청북도 음성군 (3.5MW)
- 발전소현황 : 1MW 3개소, 500kW 1개소

주요 공사 사진



- 공사명 : 소사리 태양광발전 단지
- 위 치 : 충청남도 부여군 초촌면 소사리(7.3MW)
- 발전소현황 : 1MW 5개소, 500kW 1개소, 250kW 2개소, 100kW 13개소

장비 보유 현황 (1)

장비명	규격	단위	보유수량	비고
접지저항측정기		대	5	
혹크온메타	전류,전압검용	대	9	
절연저항측정기	1000V 2000MΩ	대	11	
COS조작봉	고압용	대	1	
COS조작봉	특고압용	대	2	
접지용구	특고압용	조	2	
검전기	3.3KV-25KV	개	2	
검전기	저압용	개	2	
방전고무장갑	고압용	족	5	
보호용고무장갑	고압용	족	5	
멀티테스타		대	23	
드럼다이	대	대	38	
메가		대	31	
파이프미싱	대	대	28	
파이프미싱	중	대	17	
식카코	대	개	13	
식카코	중	개	9	
파렛트	대	대	11	
산소	대	SET	14	
수동압착기	14SQ-150SQ	개	18	
사다리	A형 알미늄	개	21	
사다리	-형 알미늄	개	18	
AIR 뿌레카	대	개	17	
전동유압밴다	16C-104C	SET	4	
유압압착기	14SQ-150SQ	SET	16	
컷터기	16"	대	17	
컷터기	14"	대	19	
AIR임팩	대	개	14	
AIR임팩	중	개	13	
AIR컴프레샤	대	대	2	
AIR컴프레샤	중	대	3	
용접기	10KW	대	3	
용접기	7.5KW	대	12	
용접기	5.5KW	대	13	
용접기	3KW	대	11	
전동유압압착기	14-325	SET	14	

장비 보유 현황 (2)

장비명	규격	단위	보유수량	비고
수동자키밴다	16-42C	대	5	
작키	대	개	7	
전동나무톱	계양	대	3	
직소드릴	60"	대	7	
천공기	16-104	SET	8	
총	힐티	대	21	
케이블 커터	대	개	8	
케이블 커터	중	개	3	
케이블 커터	소	개	3	
칼블럭 드릴	중	대	4	
코아 드릴(힐티)	16-104	SET	2	
TAB DRILL	대	대	4	
탁상 보루방	대	대	4	
탁상 보루방	소	대	5	
핸드드릴	소	대	38	
핸드드릴	대	대	21	
핸드드릴	중	대	19	
핸드그라인더		대	12	
핸드그라인더		대	23	
함마드릴	大	대	28	
슬리브 압착기	Y-35	SET	7	
공사용 차량	1TON 포터	대	3	
케이블 포설기	CARERFILLER	SET	8	
무전기	국제	대	29	
방수압력측정기	HISCO	대	1	
절연저항계	DH8050-04(DHE)	대	1	
전류전압측정기	DH7001(DHE)	대	1	
열감지기 시험기	SL-H-119(신라)	대	2	
연기감지기 시험기	SL-S-119(신라)	대	2	
풍압풍속계	AM-4204HA(LUTRON)	대	1	
차압계	0-100Pa(DWYER)	대	1	
조도계	DT-1300(CEM)	대	1	
하론농도측정기	KTF-03(동화ENG)	대	1	
음량계	325(CENTER)	대	1	

본 사 약 도

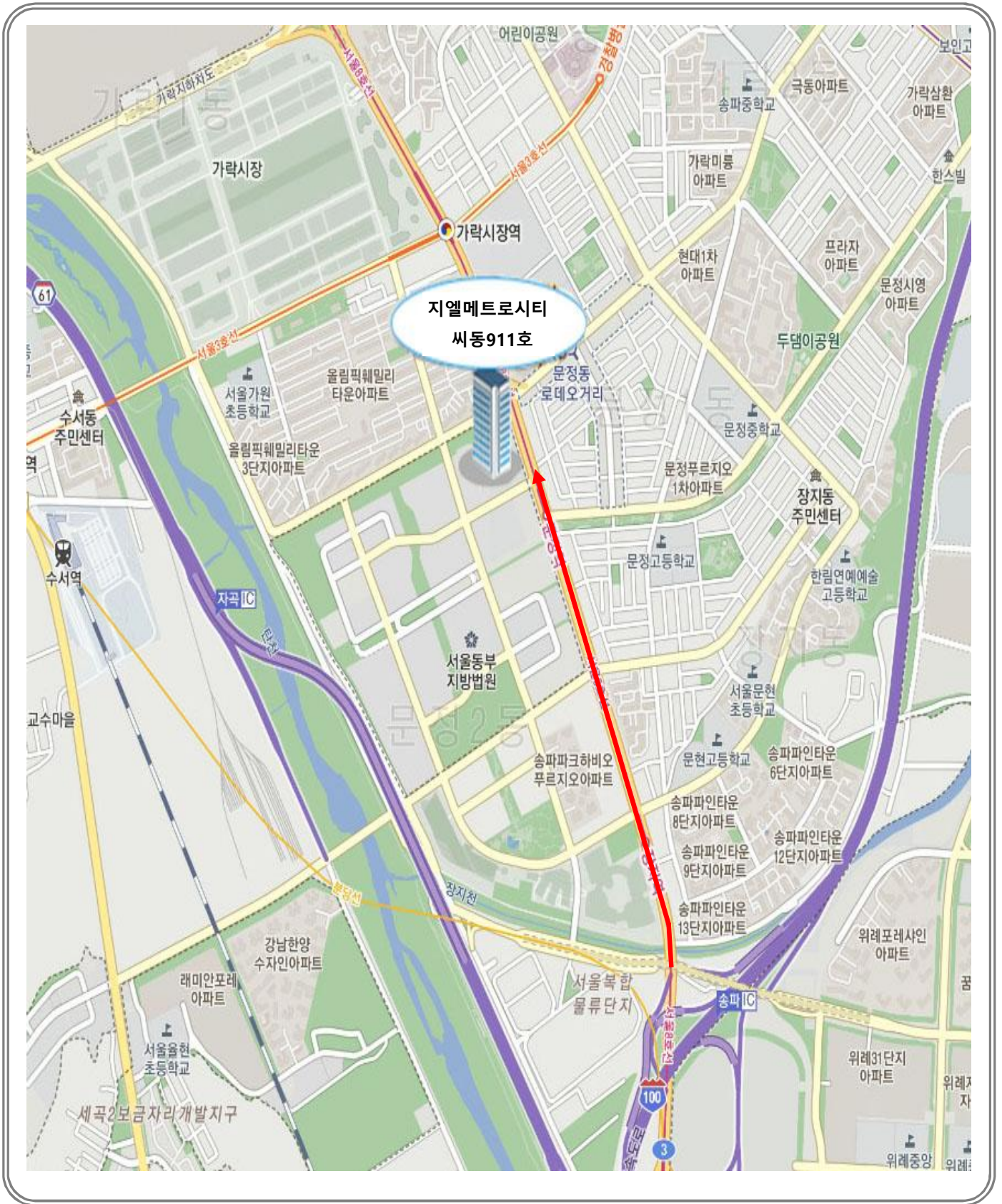

주식회사 통 해 / TONGHAE CO., LTD. / 주소:서울특별시 송파구 법원로 128, 씨동 911호(문정동 지엘메트로시티)
 TEL:02-2043-8111(대) FAX:02-2043-7111 / e-mail : tonghae01@hanmail.net / HOME PAGE : www.thgec.com



**지금까지 귀사로부터 공사의 지명을
받고자 준비한 주식회사 통 해의
회사소개를 마치오며 공사지명원을
검토하여 주신 임직원분들께 감사의
말씀을 올립니다.**

감사합니다.